

**RESOLUCIÓN de 17 de junio de 2014, de la Dirección General de la Función Pública y Calidad de los Servicios, por la que se anuncia la convocatoria del turno de resultas derivadas de accesos de los puestos de trabajo de carácter permanente de personal laboral.**

Por Resolución de 7 de mayo de 2014 de la Dirección General de Función Pública y Calidad de los Servicios, publicada en el Boletín Oficial de Aragón de 14 de mayo (número 92), se hizo pública la relación de candidatos admitidos y excluidos para la provisión, por el turno de accesos, de los puestos de personal laboral y se adjudicaron los puestos convocados con carácter definitivo.

De conformidad con lo dispuesto en el artículo 47 del VII Convenio Colectivo para el personal laboral de la Diputación General de Aragón procede publicar la convocatoria del turno de resultas, con las vacantes generadas en el turno de accesos y con los mismos méritos de valoración de dicho turno.

No se incluyen en este turno de resultas los puestos de trabajo respecto a los que los Departamentos/Organismos Autónomos afectados han solicitado su modificación o amortización en las relaciones de puestos de trabajo y que quedaron desiertos en el turno de accesos

Por lo expuesto y de conformidad con lo dispuesto en el artículo 47 del VII Convenio Colectivo, esta Dirección General resuelve:

*Primero.-* Se convocan para su provisión por el turno de resultas, los puestos de trabajo de personal laboral de la Administración de la Comunidad Autónoma de Aragón que se relacionan en el Anexo I, identificados con su respectivo número en las Relaciones de puestos de trabajo.

En los puestos Nº RPT 17234, Jefe/a de Unidad de Mantenimiento, 15015, Oficial/a Primera de Mantenimiento y 14254, 15062 y 15067, Oficial/a Segunda de Mantenimiento debe figurar en Observaciones "Mantenimiento Centros Provincia de Huesca con sede en el IES Pirámide".

Procederá este turno para el cambio de categoría profesional del mismo o distinto grupo, tanto superior como inferior.

*Segundo.-* La tramitación de la presente convocatoria y la adjudicación de los puestos convocados se regirán por lo dispuesto en los artículos 47, 50 y 51 del vigente Convenio Colectivo para el personal laboral que presta servicios en la Diputación General de Aragón.

Los méritos serán valorados a fecha 2 de abril de 2014, fecha de finalización del plazo de presentación de solicitudes a la convocatoria del turno de accesos.

*Tercero.-* Podrán participar en el turno objeto de la presente convocatoria todos los trabajadores fijos de la Administración de la Comunidad Autónoma de Aragón que acrediten dos años de servicio continuados en el puesto de trabajo desde el que concursa, salvo que concurse en el ámbito del mismo Departamento. El personal laboral en situación distinta a la de prestación de servicios deberá haber superado el periodo mínimo exigido de permanencia en la situación desde la que participe en la convocatoria.

En lo no previsto en la presente Resolución será de aplicación lo dispuesto en la convocatoria del turno de accesos efectuada por Resolución de 12 de febrero de 2014 (B.O.A. de 11 de marzo), no pudiendo participar quienes resultaron adjudicatarios en dicho turno.

*Cuarto.-* Para la realización de la solicitud de participación, podrán utilizarse las siguientes vías:

a) A través de la aplicación informática ubicada en la web de la Dirección General de la Función Pública del Portal del Empleado o directamente en la dirección web: <https://servicios3.aragon.es/sip/>

Esta vía es de utilización preferente ya que constituye una garantía para los solicitantes, en la medida en que los datos introducidos se vuelcan directamente al sistema informático evitando errores en la incorporación de códigos y permite una mayor agilidad en la gestión de sus solicitudes.

En la misma dirección web consta un manual de uso de la aplicación que facilitará su utilización por los usuarios, así como la posibilidad de acceder a asistencia telefónica.

b) Rellenando el modelo incluido como Anexo II .

*Quinto.*- Cualquiera que sea la forma de realización de la solicitud utilizada deberá presentarse en Registro la copia obtenida. Si se ha rellenado en la aplicación informática deberá imprimirse y presentarse la misma; si se ha rellenado manualmente el Anexo II deberá presentarse el mismo.

Dichas instancias se presentarán a través de las unidades de registro de documentos del Gobierno de Aragón, o por cualquiera de los medios previstos en el artículo 38.4 de la Ley de Régimen Jurídico de las Administraciones Públicas y del Procedimiento Administrativo Común según redacción dada por la Ley 4/1999, de 13 de enero. El plazo de presentar solicitudes empezará desde el siguiente a la publicación de la presente convocatoria en el Boletín Oficial de Aragón hasta el 21 de julio de 2014.

Si se han generado varias instancias a través del procedimiento telemático se tramitará la que se ha presentado en Registro. No deberán mezclarse hojas de diferentes instancias ya que el proceso telemático asigna un número a cada instancia con todas sus hojas, debiendo coincidir, por lo tanto, el número que figura en cada una de ellas.

*Sexto.*- El personal laboral fijo podrá comprobar los datos que figuran en el sistema informático respecto a los puestos que han desempeñado, a través del Autoservicio del empleado, dentro del apartado "información puestos desempeñados". Estos datos serán los méritos que la Comisión de Valoración valorará en el presente turno de traslados.

En el supuesto de apreciarse algún error o disconformidad con los datos contenidos en el mismo, se podrán realizar las correspondientes alegaciones adjuntando el Anexo III junto a la instancia del concurso. A tales efectos deberá aportarse la documentación que acredite la pretensión esgrimida.

*Séptimo.*- La composición de la Comisión de Valoración será la misma que actuó en la resolución del turno de traslados y que figura publicada en el Boletín Oficial de Aragón de 9 de mayo de 2013 (número 89), en la Resolución de 30 de abril de 2013 por la que se convocó dicho turno.

Contra la presente Resolución podrá interponerse reclamación previa a la vía judicial laboral, de conformidad con lo establecido en la Ley 36/2011, de 10 de octubre, reguladora de la Jurisdicción Social (Boletín Oficial del Estado de 11 de octubre de 2011).

Zaragoza, 17 de junio de 2014.

El Director General de la Función Pública y Calidad de los Servicios,



IGNACIO MURILLO GARCÍA-ATANCE

ANEXO I  
RESULTAS ACCESOS 2014

CATEGORÍA PROFESIONAL: JEFE UNIDAD

DEPARTAMENTO: DEPARTAMENTO DE HACIENDA Y ADMINISTRACIÓN PÚBLICA  
CENTRO DE DESTINO: DIRECCIÓN GENERAL DE CONTRATACIÓN, PATRIMONIO Y ORGANIZACIÓN ZARAGOZA

NÚMERO RPT	DENOMINACIÓN	NV	TIP COM	GRU	FORMACIÓN ESPECÍFICA	REQUISITOS PARA SU DESEMPEÑO CARACTERÍSTICAS	OBSERVACIONES
1068	JEFE/A DE UNIDAD DE ALMACEN	18	A	C		LAS ESTABLECIDAS POR CONVENIO EN RELACIÓN CON EL ALMACEN CENTRAL Y LOGÍSTICA	

DEPARTAMENTO: DEPARTAMENTO DE OBRAS PUBLICAS, URBANISMO, VIVIENDA Y TRANSPORTES

CENTRO DE DESTINO: SUBDIRECCION PROVINCIAL DE CARRETERAS DE HUESCA

NÚMERO RPT	DENOMINACIÓN	NV	TIP COM	GRU	FORMACIÓN ESPECÍFICA	REQUISITOS PARA SU DESEMPEÑO CARACTERÍSTICAS	OBSERVACIONES
8001	JEFE/A DE UNIDAD DE TALLER	18	A	C	CARNET DE CONDUCIR ADECUADO PUESTO: B.	LAS ESTABLECIDAS POR CONVENIO	

DEPARTAMENTO: DEPARTAMENTO DE AGRICULTURA, GANADERIA Y MEDIO AMBIENTE

CENTRO DE DESTINO: INSTITUTO FORMACION AGROAMBIENTAL JACA JACA

NÚMERO RPT	DENOMINACIÓN	NV	TIP COM	GRU	FORMACIÓN ESPECÍFICA	REQUISITOS PARA SU DESEMPEÑO CARACTERÍSTICAS	OBSERVACIONES
8678	JEFE/A DE UNIDAD GOBERNANTE/A	18	A	C		LAS ESTABLECIDAS POR CONVENIO	TURNICIDAD

DEPARTAMENTO: DEPARTAMENTO DE SANIDAD, BIENESTAR SOCIAL Y FAMILIA

CENTRO DE DESTINO: RESIDENCIA DE PERSONAS MAYORES BORJA BORJA

NÚMERO RPT	DENOMINACIÓN	NV	TIP COM	GRU	FORMACIÓN ESPECÍFICA	REQUISITOS PARA SU DESEMPEÑO CARACTERÍSTICAS	OBSERVACIONES
12901	JEFE/A DE UNIDAD GOBERNANTE/A	18	A	C		LAS ESTABLECIDAS POR CONVENIO	FESTIVIDAD TURNICIDAD
12903	JEFE/A DE UNIDAD DE MANTENIMIENTO	18	A	C		LAS ESTABLECIDAS POR CONVENIO REFERIDAS AL MANTENIMIENTO DE EDIFICIOS E INSTALACIONES	FESTIVIDAD

DEPARTAMENTO: DEPARTAMENTO DE EDUCACION, UNIVERSIDAD, CULTURA Y DEPORTE

CENTRO DE DESTINO: SERVICIO PROVINCIAL DE HUESCA HUESCA

NÚMERO RPT	DENOMINACIÓN	NV	TIP COM	GRU	FORMACIÓN ESPECÍFICA	REQUISITOS PARA SU DESEMPEÑO CARACTERÍSTICAS	OBSERVACIONES
17234	JEFE/A DE UNIDAD DE MANTENIMIENTO	18	A	C		LAS ESTABLECIDAS POR CONVENIO REFERIDAS AL MANTENIMIENTO DE EDIFICIOS E INSTALACIONES	CON SEDE EN EL IES PIRAMIDE

ANEXO I  
RESULTAS ACCESOS 2014

CATEGORIA PROFESIONAL: CAPATAZ

DEPARTAMENTO: DEPARTAMENTO DE AGRICULTURA, GANADERIA Y MEDIO AMBIENTE  
CENTRO DE DESTINO: SERVICIO PROVINCIAL DE TERUEL TERUEL

NÚMERO RPT	DENOMINACIÓN	NV	TIP COM	GRU	FORMACIÓN ESPECÍFICA	REQUISITOS PARA SU DESEMPEÑO CARACTERÍSTICAS	OBSERVACIONES
8879	CAPATAZ AGRARIO/A	16	A	C		LAS ESTABLECIDAS POR CONVENIO Y LAS PROPIAS DE SU ESPECIALIDAD	FRIAS DE ALBARRACIN

CENTRO DE DESTINO: SERVICIO PROVINCIAL DE ZARAGOZA ZARAGOZA

NÚMERO RPT	DENOMINACIÓN	NV	TIP COM	GRU	FORMACIÓN ESPECÍFICA	REQUISITOS PARA SU DESEMPEÑO CARACTERÍSTICAS	OBSERVACIONES
8987	CAPATAZ AGRARIO/A	16	A	C		LAS ESTABLECIDAS POR CONVENIO Y LAS PROPIAS DE LA ESPECIALIDAD	

DEPARTAMENTO: DEPARTAMENTO DE SANIDAD, BIENESTAR SOCIAL Y FAMILIA

CENTRO DE DESTINO: RESIDENCIA TIEMPO LIBRE "ORIHUELA DEL TREMEDAL" (TERUEL) ORIHUELA DEL TREMEDA

NÚMERO RPT	DENOMINACIÓN	NV	TIP COM	GRU	FORMACIÓN ESPECÍFICA	REQUISITOS PARA SU DESEMPEÑO CARACTERÍSTICAS	OBSERVACIONES
51991	CAPATAZ SUBGOBERNANTE	16	A	C		LAS ESTABLECIDAS POR EL CONVENIO	TIEMPO PARCIAL FESTIVIDAD TURNICIDAD

CATEGORIA PROFESIONAL: OFICIAL 1º COCINERO

DEPARTAMENTO: DEPARTAMENTO DE SANIDAD, BIENESTAR SOCIAL Y FAMILIA  
CENTRO DE DESTINO: RESIDENCIA DE PERSONAS MAYORES JAVALAMBRE TERUEL TERUEL

NÚMERO RPT	DENOMINACIÓN	NV	TIP COM	GRU	FORMACIÓN ESPECÍFICA	REQUISITOS PARA SU DESEMPEÑO CARACTERÍSTICAS	OBSERVACIONES
12689	OFICIAL/A PRIMERA COCINERO/A	16	A	C		LAS ESTABLECIDAS POR CONVENIO	FESTIVIDAD TURNICIDAD
19302	OFICIAL/A PRIMERA COCINERO/A	16	A	C		LAS ESTABLECIDAS POR CONVENIO	FESTIVIDAD TURNICIDAD

CENTRO DE DESTINO: RESIDENCIA DE PERSONAS MAYORES UTRILLAS UTRILLAS

NÚMERO RPT	DENOMINACIÓN	NV	TIP COM	GRU	FORMACIÓN ESPECÍFICA	REQUISITOS PARA SU DESEMPEÑO CARACTERÍSTICAS	OBSERVACIONES
13663	OFICIAL/A PRIMERA COCINERO/A	16	A	C		LAS ESTABLECIDAS POR CONVENIO	FESTIVIDAD TURNICIDAD

CENTRO DE DESTINO: RESIDENCIA DE PERSONAS MAYORES ALBARRACIN ALBARRACIN

NÚMERO RPT	DENOMINACIÓN	NV	TIP COM	GRU	FORMACIÓN ESPECÍFICA	REQUISITOS PARA SU DESEMPEÑO CARACTERÍSTICAS	OBSERVACIONES
10609	OFICIAL/A PRIMERA COCINERO/A	16	A	C		LAS ESTABLECIDAS POR CONVENIO	FESTIVIDAD TURNICIDAD
19316	OFICIAL/A PRIMERA COCINERO/A	16	A	C		LAS ESTABLECIDAS POR CONVENIO	FESTIVIDAD TURNICIDAD

ANEXO I  
RESULTAS ACCESOS 2014

CENTRO DE DESTINO: RESIDENCIA TIEMPO LIBRE "ORIHUELA DEL TREMEDAL" (TERUEL)

ORIHUELA DEL TREMEDA

NÚMERO RPT	DENOMINACIÓN	NV	TIP COM	GRU	FORMACIÓN ESPECÍFICA	REQUISITOS PARA SU DESEMPEÑO CARACTERÍSTICAS	OBSERVACIONES
10452	OFICIAL/A PRIMERA COCINERO/A	16	A	C		LAS ESTABLECIDAS POR CONVENIO	TIEMPO PARCIAL FESTIVIDAD TURNICIDAD
51992	OFICIAL/A PRIMERA COCINERO/A	16	A	C	CARNET MANIPULADOR DE ALIMENTOS	LAS ESTABLECIDAS POR EL CONVENIO	TIEMPO PARCIAL FESTIVIDAD TURNICIDAD

DEPARTAMENTO: DEPARTAMENTO DE EDUCACION, UNIVERSIDAD, CULTURA Y DEPORTE

CENTRO DE DESTINO: CRA\_ALTO ARA

BROTO

NÚMERO RPT	DENOMINACIÓN	NV	TIP COM	GRU	FORMACIÓN ESPECÍFICA	REQUISITOS PARA SU DESEMPEÑO CARACTERÍSTICAS	OBSERVACIONES
49205	OFICIAL/A PRIMERA COCINERO/A	16	A	C		LAS ESTABLECIDAS POR CONVENIO	FISCAL TIEMPO PARCIAL

CENTRO DE DESTINO: CEIP\_MIGUEL SERVET

FRAGA

NÚMERO RPT	DENOMINACIÓN	NV	TIP COM	GRU	FORMACIÓN ESPECÍFICA	REQUISITOS PARA SU DESEMPEÑO CARACTERÍSTICAS	OBSERVACIONES
14872	OFICIAL/A PRIMERA COCINERO/A	16	A	C		LAS ESTABLECIDAS POR CONVENIO	TIEMPO PARCIAL

CENTRO DE DESTINO: EH\_DE JACA

JACA

NÚMERO RPT	DENOMINACIÓN	NV	TIP COM	GRU	FORMACIÓN ESPECÍFICA	REQUISITOS PARA SU DESEMPEÑO CARACTERÍSTICAS	OBSERVACIONES
13925	OFICIAL/A PRIMERA COCINERO/A	16	A	C		LAS ESTABLECIDAS POR CONVENIO	TIEMPO PARCIAL JORNADA PARTIDA

CENTRO DE DESTINO: CEIP\_JOAQUÍN COSTA

MONZON

NÚMERO RPT	DENOMINACIÓN	NV	TIP COM	GRU	FORMACIÓN ESPECÍFICA	REQUISITOS PARA SU DESEMPEÑO CARACTERÍSTICAS	OBSERVACIONES
14881	OFICIAL/A PRIMERA COCINERO/A	16	A	C		LAS ESTABLECIDAS POR CONVENIO	TIEMPO PARCIAL

CENTRO DE DESTINO: CEIP\_PUENTE SARDAS

SABIÑANIGO

NÚMERO RPT	DENOMINACIÓN	NV	TIP COM	GRU	FORMACIÓN ESPECÍFICA	REQUISITOS PARA SU DESEMPEÑO CARACTERÍSTICAS	OBSERVACIONES
14883	OFICIAL/A PRIMERA COCINERO/A	16	A	C		LAS ESTABLECIDAS POR CONVENIO	TIEMPO PARCIAL

CENTRO DE DESTINO: CEIP\_PEDRO I

BARBASTRO

NÚMERO RPT	DENOMINACIÓN	NV	TIP COM	GRU	FORMACIÓN ESPECÍFICA	REQUISITOS PARA SU DESEMPEÑO CARACTERÍSTICAS	OBSERVACIONES
15623	OFICIAL/A PRIMERA COCINERO/A	16	A	C		LAS ESTABLECIDAS POR CONVENIO	TIEMPO PARCIAL

ANEXO I  
RESULTAS ACCESOS 2014

CENTRO DE DESTINO: CRA\_DE ALTORRICÓN      ALTORRICON

NÚMERO RPT	DENOMINACIÓN	NV	TIP COM	GRU	FORMACIÓN ESPECÍFICA	REQUISITOS PARA SU DESEMPEÑO CARACTERÍSTICAS	OBSERVACIONES
15626	OFICIAL/A PRIMERA COCINERO/A	16	A	C		LAS ESTABLECIDAS POR CONVENIO	TIEMPO PARCIAL

CENTRO DE DESTINO: CRA\_ALBEOS      BELVER DE CINCA

NÚMERO RPT	DENOMINACIÓN	NV	TIP COM	GRU	FORMACIÓN ESPECÍFICA	REQUISITOS PARA SU DESEMPEÑO CARACTERÍSTICAS	OBSERVACIONES
15635	OFICIAL/A PRIMERA COCINERO/A	16	A	C		LAS ESTABLECIDAS POR CONVENIO	TIEMPO PARCIAL ALBALATE DE CINCA

CENTRO DE DESTINO: CRA\_ALTA RIBAGORZA      BENASQUE

NÚMERO RPT	DENOMINACIÓN	NV	TIP COM	GRU	FORMACIÓN ESPECÍFICA	REQUISITOS PARA SU DESEMPEÑO CARACTERÍSTICAS	OBSERVACIONES
15630	OFICIAL/A PRIMERA COCINERO/A	16	A	C		LAS ESTABLECIDAS POR CONVENIO	TIEMPO PARCIAL
15636	OFICIAL/A PRIMERA COCINERO/A	16	A	C		LAS ESTABLECIDAS POR CONVENIO	TIEMPO PARCIAL CASTEJON DE SOS.

CENTRO DE DESTINO: CRIE\_ALBARRACIN      ALBARRACIN

NÚMERO RPT	DENOMINACIÓN	NV	TIP COM	GRU	FORMACIÓN ESPECÍFICA	REQUISITOS PARA SU DESEMPEÑO CARACTERÍSTICAS	OBSERVACIONES
14085	OFICIAL/A PRIMERA COCINERO/A	16	A	C		LAS ESTABLECIDAS POR CONVENIO	TIEMPO PARCIAL

CENTRO DE DESTINO: CRA\_PUERTA DE ARAGÓN      ARIZA

NÚMERO RPT	DENOMINACIÓN	NV	TIP COM	GRU	FORMACIÓN ESPECÍFICA	REQUISITOS PARA SU DESEMPEÑO CARACTERÍSTICAS	OBSERVACIONES
14716	OFICIAL/A PRIMERA COCINERO/A	16	A	C		LAS ESTABLECIDAS POR CONVENIO	TIEMPO PARCIAL

CATEGORIA PROFESIONAL:      CAPATAZ DE CUADRILLA

DEPARTAMENTO: DEPARTAMENTO DE OBRAS PUBLICAS, URBANISMO, VIVIENDA Y TRANSPORTES  
CENTRO DE DESTINO: SUBDIRECCION PROVINCIAL DE CARRETERAS DE HUESCA

NÚMERO RPT	DENOMINACIÓN	NV	TIP COM	GRU	FORMACIÓN ESPECÍFICA	REQUISITOS PARA SU DESEMPEÑO CARACTERÍSTICAS	OBSERVACIONES
8043	CAPATAZ DE CUADRILLA	18	A	D	CARNET DE CONDUCIR ADECUADO PUESTO: B.	LAS ESTABLECIDAS POR CONVENIO	JACA AT.CONTINUADA
8046	CAPATAZ DE CUADRILLA	18	A	D	CARNET DE CONDUCIR ADECUADO PUESTO: B.	LAS ESTABLECIDAS POR CONVENIO	FRAGA AT.CONTINUADA
8047	CAPATAZ DE CUADRILLA	18	A	D	CARNET DE CONDUCIR ADECUADO PUESTO: B.	LAS ESTABLECIDAS POR CONVENIO	AINSA AT.CONTINUADA

ANEXO I  
RESULTAS ACCESOS 2014

CENTRO DE DESTINO: SUBDIRECCION PROVINCIAL DE CARRETERAS DE TERUEL.

NÚMERO RPT	DENOMINACIÓN	NV	TIP COM	GRU	FORMACIÓN ESPECÍFICA	REQUISITOS PARA SU DESEMPEÑO CARACTERÍSTICAS	OBSERVACIONES
8314	CAPATAZ DE CUADRILLA	18	A	D	CARNET DE CONDUCIR ADECUADO PUESTO: B.	LAS ESTABLECIDAS POR CONVENIO	CANTAVIEJA AT.CONTINUADA
13888	CAPATAZ DE CUADRILLA	18	A	D	CARNET DE CONDUCIR ADECUADO PUESTO: B.	LAS ESTABLECIDAS POR CONVENIO	RUBIELOS DE MORA AT.CONTINUADA
49544	CAPATAZ DE CUADRILLA	18	A	D	CARNET DE CONDUCIR ADECUADO PUESTO: B.	LAS ESTABLECIDAS POR CONVENIO	ALIAGA AT.CONTINUADA

CENTRO DE DESTINO: SUBDIRECCION PROVINCIAL DE CARRETERAS DE ZARAGOZA

NÚMERO RPT	DENOMINACIÓN	NV	TIP COM	GRU	FORMACIÓN ESPECÍFICA	REQUISITOS PARA SU DESEMPEÑO CARACTERÍSTICAS	OBSERVACIONES
8468	CAPATAZ DE CUADRILLA	18	A	D	CARNET DE CONDUCIR ADECUADO PUESTO: B.	LAS ESTABLECIDAS POR CONVENIO	BORJA AT.CONTINUADA
8472	CAPATAZ DE CUADRILLA	18	A	D	CARNET DE CONDUCIR ADECUADO PUESTO: B.	LAS ESTABLECIDAS POR CONVENIO	CALATAYUD AT.CONTINUADA

CATEGORIA PROFESIONAL: CAPATAZ DE EXPLOTACIÓN

DEPARTAMENTO: DEPARTAMENTO DE OBRAS PUBLICAS, URBANISMO, VIVIENDA Y TRANSPORTES  
CENTRO DE DESTINO: SUBDIRECCION PROVINCIAL DE CARRETERAS DE TERUEL

NÚMERO RPT	DENOMINACIÓN	NV	TIP COM	GRU	FORMACIÓN ESPECÍFICA	REQUISITOS PARA SU DESEMPEÑO CARACTERÍSTICAS	OBSERVACIONES
8268	CAPATAZ DE EXPLOTACION	18	A	D	CARNET DE CONDUCIR ADECUADO PUESTO: B.	LAS ESTABLECIDAS POR CONVENIO	CANTAVIEJA AT.CONTINUADA

CATEGORIA PROFESIONAL: OFICIAL 1ª CONDUCTOR

DEPARTAMENTO: DEPARTAMENTO DE OBRAS PUBLICAS, URBANISMO, VIVIENDA Y TRANSPORTES  
CENTRO DE DESTINO: SUBDIRECCION PROVINCIAL DE CARRETERAS DE HUESCA

NÚMERO RPT	DENOMINACIÓN	NV	TIP COM	GRU	FORMACIÓN ESPECÍFICA	REQUISITOS PARA SU DESEMPEÑO CARACTERÍSTICAS	OBSERVACIONES
8074	OFICIAL/A PRIMERA CONDUCTOR/A	16	A	D	CARNET DE CONDUCIR ADECUADO PUESTO: CE. CAP SEGÚN RD 1032/2007, DE 20 DE JULIO	LAS ESTABLECIDAS POR CONVENIO	AT.CONTINUADA
8081	OFICIAL/A PRIMERA CONDUCTOR/A	16	A	D	CARNET DE CONDUCIR ADECUADO PUESTO: CE. CAP SEGÚN RD 1032/2007, DE 20 DE JULIO	LAS ESTABLECIDAS POR CONVENIO	AT.CONTINUADA
8084	OFICIAL/A PRIMERA CONDUCTOR/A	16	A	D	CARNET DE CONDUCIR ADECUADO PUESTO: CE. CAP SEGÚN RD 1032/2007, DE 20 DE JULIO	LAS ESTABLECIDAS POR CONVENIO	AT.CONTINUADA
8093	OFICIAL/A PRIMERA CONDUCTOR/A	16	A	D	CARNET DE CONDUCIR ADECUADO PUESTO: CE. CAP SEGÚN RD 1032/2007, DE 20 DE JULIO	LAS ESTABLECIDAS POR CONVENIO	GRAUS AT.CONTINUADA
8096	OFICIAL/A PRIMERA CONDUCTOR/A	16	A	D	CARNET DE CONDUCIR ADECUADO PUESTO: CE. CAP SEGÚN RD 1032/2007, DE 20 DE JULIO	LAS ESTABLECIDAS POR CONVENIO	FRAGA AT.CONTINUADA
8097	OFICIAL/A PRIMERA CONDUCTOR/A	16	A	D	CARNET DE CONDUCIR ADECUADO PUESTO: CE. CAP SEGÚN RD 1032/2007, DE 20 DE JULIO	LAS ESTABLECIDAS POR CONVENIO	FRAGA AT.CONTINUADA
8098	OFICIAL/A PRIMERA CONDUCTOR/A	16	A	D	CARNET DE CONDUCIR ADECUADO PUESTO: CE. CAP SEGÚN RD 1032/2007, DE 20 DE JULIO	LAS ESTABLECIDAS POR CONVENIO	BARBASTRO AT.CONTINUADA

ANEXO I  
RESULTAS ACCESOS 2014

8100	OFICIAL/A PRIMERA CONDUCTOR/A	16	A	D	CARNET DE CONDUCIR ADECUADO PUESTO: CE. CAP SEGÚN RD 1032/2007, DE 20 DE JULIO	LAS ESTABLECIDAS POR CONVENIO	FRAGA AT.CONTINUADA
8109	OFICIAL/A PRIMERA CONDUCTOR/A	16	A	D	CARNET DE CONDUCIR ADECUADO PUESTO: CE. CAP SEGÚN RD 1032/2007, DE 20 DE JULIO	LAS ESTABLECIDAS POR CONVENIO	JACA AT.CONTINUADA
8110	OFICIAL/A PRIMERA CONDUCTOR/A	16	A	D	CARNET DE CONDUCIR ADECUADO PUESTO: CE. CAP SEGÚN RD 1032/2007, DE 20 DE JULIO	LAS ESTABLECIDAS POR CONVENIO	JACA AT.CONTINUADA

CENTRO DE DESTINO: SUBDIRECCION PROVINCIAL DE CARRETERAS DE TERUEL

NÚMERO RPT	DENOMINACIÓN	NV	TIP COM	GRU	FORMACIÓN ESPECÍFICA	REQUISITOS PARA SU DESEMPEÑO CARACTERÍSTICAS	OBSERVACIONES
8288	OFICIAL/A PRIMERA CONDUCTOR/A	16	A	D	CARNET DE CONDUCIR ADECUADO PUESTO: CE. CAP SEGÚN RD 1032/2007, DE 20 DE JULIO	LAS ESTABLECIDAS POR CONVENIO	AT.CONTINUADA
8292	OFICIAL/A PRIMERA CONDUCTOR/A	16	A	D	CARNET DE CONDUCIR ADECUADO PUESTO: CE. CAP SEGÚN RD 1032/2007, DE 20 DE JULIO	LAS ESTABLECIDAS POR CONVENIO	ALCAÑIZ AT.CONTINUADA
8293	OFICIAL/A PRIMERA CONDUCTOR/A	16	A	D	CARNET DE CONDUCIR ADECUADO PUESTO: CE. CAP SEGÚN RD 1032/2007, DE 20 DE JULIO	LAS ESTABLECIDAS POR CONVENIO	ALCAÑIZ AT.CONTINUADA
8294	OFICIAL/A PRIMERA CONDUCTOR/A	16	A	D	CARNET DE CONDUCIR ADECUADO PUESTO: CE. CAP SEGÚN RD 1032/2007, DE 20 DE JULIO	LAS ESTABLECIDAS POR CONVENIO	ALCAÑIZ AT.CONTINUADA
8297	OFICIAL/A PRIMERA CONDUCTOR/A	16	A	D	CARNET DE CONDUCIR ADECUADO PUESTO: CE. CAP SEGÚN RD 1032/2007, DE 20 DE JULIO	LAS ESTABLECIDAS POR CONVENIO	ALCAÑIZ AT.CONTINUADA
8301	OFICIAL/A PRIMERA CONDUCTOR/A	16	A	D	CARNET DE CONDUCIR ADECUADO PUESTO: CE. CAP SEGÚN RD 1032/2007, DE 20 DE JULIO	LAS ESTABLECIDAS POR CONVENIO	RUBIELOS DE MORA AT.CONTINUADA
8302	OFICIAL/A PRIMERA CONDUCTOR/A	16	A	D	CARNET DE CONDUCIR ADECUADO PUESTO: CE. CAP SEGÚN RD 1032/2007, DE 20 DE JULIO	LAS ESTABLECIDAS POR CONVENIO	ALIAGA AT.CONTINUADA
8307	OFICIAL/A PRIMERA CONDUCTOR/A	16	A	D	CARNET DE CONDUCIR ADECUADO PUESTO: CE. CAP SEGÚN RD 1032/2007, DE 20 DE JULIO	LAS ESTABLECIDAS POR CONVENIO	ALCAÑIZ AT.CONTINUADA
8309	OFICIAL/A PRIMERA CONDUCTOR/A	16	A	D	CARNET DE CONDUCIR ADECUADO PUESTO: CE. CAP SEGÚN RD 1032/2007, DE 20 DE JULIO	LAS ESTABLECIDAS POR CONVENIO	CANTAVIEJA AT.CONTINUADA
8310	OFICIAL/A PRIMERA CONDUCTOR/A	16	A	D	CARNET DE CONDUCIR ADECUADO PUESTO: CE. CAP SEGÚN RD 1032/2007, DE 20 DE JULIO	LAS ESTABLECIDAS POR CONVENIO	MUNIESA AT.CONTINUADA
8311	OFICIAL/A PRIMERA CONDUCTOR/A	16	A	D	CARNET DE CONDUCIR ADECUADO PUESTO: CE. CAP SEGÚN RD 1032/2007, DE 20 DE JULIO	LAS ESTABLECIDAS POR CONVENIO	ALIAGA AT.CONTINUADA
8320	OFICIAL/A PRIMERA CONDUCTOR/A	16	A	D	CARNET DE CONDUCIR ADECUADO PUESTO: CE. CAP SEGÚN RD 1032/2007, DE 20 DE JULIO	LAS ESTABLECIDAS POR CONVENIO	MUNIESA AT.CONTINUADA
8335	OFICIAL/A PRIMERA CONDUCTOR/A	16	A	D	CARNET DE CONDUCIR ADECUADO PUESTO: CE. CAP SEGÚN RD 1032/2007, DE 20 DE JULIO	LAS ESTABLECIDAS POR CONVENIO	CALAMOCHA AT.CONTINUADA
8336	OFICIAL/A PRIMERA CONDUCTOR/A	16	A	D	CARNET DE CONDUCIR ADECUADO PUESTO: CE. CAP SEGÚN RD 1032/2007, DE 20 DE JULIO	LAS ESTABLECIDAS POR CONVENIO	CALAMOCHA AT.CONTINUADA
8339	OFICIAL/A PRIMERA CONDUCTOR/A	16	A	D	CARNET DE CONDUCIR ADECUADO PUESTO: CE. CAP SEGÚN RD 1032/2007, DE 20 DE JULIO	LAS ESTABLECIDAS POR CONVENIO	CANTAVIEJA AT.CONTINUADA



ANEXO I  
RESULTAS ACCESOS 2014

49547	OFICIAL/A PRIMERA CONDUCTOR/A	16	A	D	CARNET DE CONDUCIR ADECUADO PUESTO: CE. CAP SEGÚN RD 1032/2007, DE 20 DE JULIO	LAS ESTABLECIDAS POR CONVENIO	ALCAÑIZ AT.CONTINUADA
-------	-------------------------------	----	---	---	--	-------------------------------	-----------------------

CENTRO DE DESTINO: SUBDIRECCION PROVINCIAL DE CARRETERAS DE ZARAGOZA

NÚMERO RPT	DENOMINACIÓN	NV	TIP COM	GRU	FORMACIÓN ESPECÍFICA	REQUISITOS PARA SU DESEMPEÑO CARACTERÍSTICAS	OBSERVACIONES
8534	OFICIAL/A PRIMERA CONDUCTOR/A	16	A	D	CARNET DE CONDUCIR ADECUADO PUESTO: CE. CAP SEGÚN RD 1032/2007, DE 20 DE JULIO	LAS ESTABLECIDAS POR CONVENIO	AT.CONTINUADA
8545	OFICIAL/A PRIMERA CONDUCTOR/A	16	A	D	CARNET DE CONDUCIR ADECUADO PUESTO: CE. CAP SEGÚN RD 1032/2007, DE 20 DE JULIO	LAS ESTABLECIDAS POR CONVENIO	CASPE AT.CONTINUADA
8548	OFICIAL/A PRIMERA CONDUCTOR/A	16	A	D	CARNET DE CONDUCIR ADECUADO PUESTO: CE. CAP SEGÚN RD 1032/2007, DE 20 DE JULIO	LAS ESTABLECIDAS POR CONVENIO	CALATAYUD AT.CONTINUADA
8552	OFICIAL/A PRIMERA CONDUCTOR/A	16	A	D	CARNET DE CONDUCIR ADECUADO PUESTO: CE. CAP SEGÚN RD 1032/2007, DE 20 DE JULIO	LAS ESTABLECIDAS POR CONVENIO	SALVATIERRA DE ESCA AT.CONTINUADA

DEPARTAMENTO: DEPARTAMENTO DE AGRICULTURA, GANADERIA Y MEDIO AMBIENTE

CENTRO DE DESTINO: INSTITUTO ARAGONES DE GESTION AMBIENTAL ZARAGOZA

NÚMERO RPT	DENOMINACIÓN	NV	TIP COM	GRU	FORMACIÓN ESPECÍFICA	REQUISITOS PARA SU DESEMPEÑO CARACTERÍSTICAS	OBSERVACIONES
20157	CONDUCTOR/A CONSERJE	16	B	D	CARNET DE CONDUCIR ADECUADO PUESTO: C.	LAS ESTABLECIDAS POR CONVENIO Y TRABAJOS PROPIOS PUESTO DE CONSERJE DENTRO Y FUERA DE OFICINAS	

DEPARTAMENTO: DEPARTAMENTO DE SANIDAD, BIENESTAR SOCIAL Y FAMILIA

CENTRO DE DESTINO: RESIDENCIA DE PERSONAS MAYORES "CALATAYUD" CALATAYUD

NÚMERO RPT	DENOMINACIÓN	NV	TIP COM	GRU	FORMACIÓN ESPECÍFICA	REQUISITOS PARA SU DESEMPEÑO CARACTERÍSTICAS	OBSERVACIONES
17105	OFICIAL/A PRIMERA CONDUCTOR/A	16	A	D	CARNET DE CONDUCIR ADECUADO PUESTO: C.	LAS ESTABLECIDAS POR CONVENIO	FESTIVIDAD TURNICIDAD

DEPARTAMENTO: DEPARTAMENTO DE PRESIDENCIA Y JUSTICIA

CENTRO DE DESTINO: UNIDAD ADMINISTRATIVA DE LOS JUZGADOS UNIPERSONALES DE ZARAGOZA ZARAGOZA

NÚMERO RPT	DENOMINACIÓN	NV	TIP COM	GRU	FORMACIÓN ESPECÍFICA	REQUISITOS PARA SU DESEMPEÑO CARACTERÍSTICAS	OBSERVACIONES
19938	OFICIAL/A PRIMERA CONDUCTOR/A	16	A	D	CARNET DE CONDUCIR ADECUADO PUESTO: C.	LAS ESTABLECIDAS POR CONVENIO	FESTIVIDAD TURNICIDAD AT.CONTINUADA

CATEGORIA PROFESIONAL: OFICIAL 1ª

ANEXO I  
RESULTAS ACCESOS 2014

DEPARTAMENTO: DEPARTAMENTO DE HACIENDA Y ADMINISTRACIÓN PÚBLICA  
CENTRO DE DESTINO: DIRECCIÓN GENERAL DE CONTRATACIÓN, PATRIMONIO Y ORGANIZACIÓN ZARAGOZA

NÚMERO RPT	DENOMINACIÓN	NV	TIP COM	GRU	FORMACIÓN ESPECÍFICA	REQUISITOS PARA SU DESEMPEÑO CARACTERÍSTICAS	OBSERVACIONES
15899	OFICIAL/A PRIMERA REPROGROFOJA	16	B	D		LAS ESTABLECIDAS POR CONVENIO EN MATERIA DE REPROGRAFIA	

DEPARTAMENTO: DEPARTAMENTO DE AGRICULTURA, GANADERIA Y MEDIO AMBIENTE  
CENTRO DE DESTINO: INSTITUTO FORMACION AGROAMBIENTAL JACA JACA

NÚMERO RPT	DENOMINACIÓN	NV	TIP COM	GRU	FORMACIÓN ESPECÍFICA	REQUISITOS PARA SU DESEMPEÑO CARACTERÍSTICAS	OBSERVACIONES
8679	OFICIAL/A PRIMERA AGRARIO/A	16	A	D		LAS ESTABLECIDAS POR CONVENIO Y LAS PROPIAS DE SU ESPECIALIDAD	

DEPARTAMENTO: DEPARTAMENTO DE SANIDAD, BIENESTAR SOCIAL Y FAMILIA  
CENTRO DE DESTINO: RESIDENCIA DE PERSONAS MAYORES JAVALAMBRE TERUEL TERUEL

NÚMERO RPT	DENOMINACIÓN	NV	TIP COM	GRU	FORMACIÓN ESPECÍFICA	REQUISITOS PARA SU DESEMPEÑO CARACTERÍSTICAS	OBSERVACIONES
12594	OFICIAL/A PRIMERA DE MANTENIMIENTO	16	A	D		LAS ESTABLECIDAS POR CONVENIO REFERIDAS AL MANTENIMIENTO DE EDIFICIOS Y SUS INSTALACIONES	FESTIVIDAD TURNICIDAD
12595	OFICIAL/A PRIMERA DE MANTENIMIENTO	16	A	D		LAS ESTABLECIDAS POR CONVENIO REFERIDAS AL MANTENIMIENTO DE EDIFICIOS Y SUS INSTALACIONES	FESTIVIDAD TURNICIDAD
12596	OFICIAL/A PRIMERA DE MANTENIMIENTO	16	A	D		LAS ESTABLECIDAS POR CONVENIO REFERIDAS AL MANTENIMIENTO DE EDIFICIOS Y SUS INSTALACIONES	FESTIVIDAD TURNICIDAD
12597	OFICIAL/A PRIMERA DE MANTENIMIENTO	16	A	D		LAS ESTABLECIDAS POR CONVENIO REFERIDAS AL MANTENIMIENTO DE EDIFICIOS Y SUS INSTALACIONES	FESTIVIDAD TURNICIDAD

CENTRO DE DESTINO: RESIDENCIA TIEMPO LIBRE "ORIHUELA DEL TREMEDAL" (TERUEL) ORIHUELA DEL TREMEDA

NÚMERO RPT	DENOMINACIÓN	NV	TIP COM	GRU	FORMACIÓN ESPECÍFICA	REQUISITOS PARA SU DESEMPEÑO CARACTERÍSTICAS	OBSERVACIONES
10451	OFICIAL/A PRIMERA DE MANTENIMIENTO	16	A	D		LAS ESTABLECIDAS POR CONVENIO REFERIDAS AL MANTENIMIENTO DE EDIFICIOS Y SUS INSTALACIONES	FESTIVIDAD

DEPARTAMENTO: DEPARTAMENTO DE INDUSTRIA E INNOVACIÓN

CENTRO DE DESTINO: CENTRO DE INVESTIGACION Y TECNOLOGIA AGROALIMENTARIA ZARAGOZA

NÚMERO RPT	DENOMINACIÓN	NV	TIP COM	GRU	FORMACIÓN ESPECÍFICA	REQUISITOS PARA SU DESEMPEÑO CARACTERÍSTICAS	OBSERVACIONES
9168	OFICIAL/A PRIMERA AGRARIO/A	16	A	D	CARNÉ DE MANIPULADOR DE PRODUCTOS FITOSANITARIOS	LAS ESTABLECIDAS POR CONVENIO EN MATERIA AGRARIA	TIEMPO PARCIAL FESTIVIDAD FIN DE SEMANA
9169	OFICIAL/A PRIMERA AGRARIO/A	16	A	D	CARNÉ DE MANIPULADOR DE PRODUCTOS FITOSANITARIOS	LAS ESTABLECIDAS POR CONVENIO EN MATERIA AGRARIA	TIEMPO PARCIAL FESTIVIDAD FIN DE SEMANA
9212	OFICIAL/A PRIMERA AGRARIO/A	16	A	D	CARNÉ DE MANIPULADOR DE PRODUCTOS FITOSANITARIOS	LAS ESTABLECIDAS POR CONVENIO EN MATERIA AGRARIA	FINCA CITA LA GARCIPOL LERA TIEMPO PARCIAL FESTIVIDAD FIN DE SEMANA

ANEXO I  
RESULTAS ACCESOS 2014

DEPARTAMENTO: DEPARTAMENTO DE EDUCACION, UNIVERSIDAD, CULTURA Y DEPORTE

CENTRO DE DESTINO: SERVICIO PROVINCIAL DE HUESCA HUESCA

NÚMERO RPT	DENOMINACIÓN	NV	TIP COM	GRU	FORMACIÓN ESPECÍFICA	REQUISITOS PARA SU DESEMPEÑO CARACTERÍSTICAS	OBSERVACIONES
15015	OFICIAL/A PRIMERA DE MANTENIMIENTO	16	A	D		LAS ESTABLECIDAS POR CONVENIO REFERIDAS AL MANTENIMIENTO DE EDIFICIOS E INSTALACIONES	CON SEDE EN EL IES PIRAMIDE

CENTRO DE DESTINO: IFPE\_MONTEARAGÓN HUESCA

NÚMERO RPT	DENOMINACIÓN	NV	TIP COM	GRU	FORMACIÓN ESPECÍFICA	REQUISITOS PARA SU DESEMPEÑO CARACTERÍSTICAS	OBSERVACIONES
10195	OFICIAL/A PRIMERA AGRARIO/A	16	A	D		LAS ESTABLECIDAS POR CONVENIO TRABAJOS EN CULTIVOS, GANADERIA Y MAQUINARIA	TURNICIDAD
10213	OFICIAL/A PRIMERA AGRARIO/A	16	A	D	CARNET DE CONDUCIR ADECUADO PUESTO: C.	LAS ESTABLECIDAS POR CONVENIO TRABAJOS EN CULTIVOS, GANADERIA Y MAQUINARIA	TIEMPO PARCIAL

CENTRO DE DESTINO: INSTITUTO DE FORMACION PROFESIONAL ESPECIFICA (TERUEL) TERUEL

NÚMERO RPT	DENOMINACIÓN	NV	TIP COM	GRU	FORMACIÓN ESPECÍFICA	REQUISITOS PARA SU DESEMPEÑO CARACTERÍSTICAS	OBSERVACIONES
10128	OFICIAL/A PRIMERA DE MANTENIMIENTO	16	A	D		LAS ESTABLECIDAS POR CONVENIO REFERIDAS AL MANTENIMIENTO DE EDIFICIOS Y SUS INSTALACIONES	ADSCRITO TAMBIEN AL IES "SEGUNDO DE CHOMON" DE TERUEL
52025	OFICIAL/A PRIMERA DE MANTENIMIENTO	16	A	D		LAS ESTABLECIDAS POR CONVENIO REFERIDAS AL MANTENIMIENTO DE EDIFICIOS Y SUS INSTALACIONES	

CENTRO DE DESTINO: IES\_PABLO SERRANO ANDORRA

NÚMERO RPT	DENOMINACIÓN	NV	TIP COM	GRU	FORMACIÓN ESPECÍFICA	REQUISITOS PARA SU DESEMPEÑO CARACTERÍSTICAS	OBSERVACIONES
18040	OFICIAL/A PRIMERA DE MANTENIMIENTO	16	A	D		LAS ESTABLECIDAS POR CONVENIO REFERIDAS AL MANTENIMIENTO DE EDIFICIOS Y SUS INSTALACIONES	

CENTRO DE DESTINO: IES\_GALLICUM ZUERA

NÚMERO RPT	DENOMINACIÓN	NV	TIP COM	GRU	FORMACIÓN ESPECÍFICA	REQUISITOS PARA SU DESEMPEÑO CARACTERÍSTICAS	OBSERVACIONES
14620	OFICIAL/A PRIMERA DE MANTENIMIENTO	16	A	D		LAS ESTABLECIDAS POR CONVENIO REFERIDAS AL MANTENIMIENTO DE EDIFICIOS Y SUS INSTALACIONES	

CENTRO DE DESTINO: CONSSUPMUS\_DE ARAGÓN ZARAGOZA

NÚMERO RPT	DENOMINACIÓN	NV	TIP COM	GRU	FORMACIÓN ESPECÍFICA	REQUISITOS PARA SU DESEMPEÑO CARACTERÍSTICAS	OBSERVACIONES
14994	OFICIAL/A PRIMERA DE MANTENIMIENTO	16	A	D	CONOCIMIENTOS Y/O EXPERIENCIA EN MATERIA DE SONORIZACIÓN E ILUMINACIÓN DE ESPACIOS ESCÉNICOS	LAS ESTABLECIDAS POR CONVENIO REFERIDAS AL MANTENIMIENTO DE EDIFICIOS Y SUS INSTALACIONES	

ANEXO I  
RESULTAS ACCESOS 2014

CATEGORIA PROFESIONAL: MECÁNICO REVISOR

DEPARTAMENTO: DEPARTAMENTO DE OBRAS PUBLICAS, URBANISMO, VIVIENDA Y TRANSPORTES  
CENTRO DE DESTINO: SUBDIRECCION PROVINCIAL DE CARRETERAS DE HUESCA

NÚMERO RPT	DENOMINACIÓN	NV	TIP COM	GRU	FORMACIÓN ESPECÍFICA	REQUISITOS PARA SU DESEMPEÑO CARACTERÍSTICAS	OBSERVACIONES
8031	MECANICO/A REVISOR/A	16	A	D	CARNET DE CONDUCIR ADECUADO PUESTO: C.	LAS ESTABLECIDAS POR CONVENIO	AT.CONTINUADA
8033	MECANICO/A REVISOR/A	16	A	D	CARNET DE CONDUCIR ADECUADO PUESTO: C.	LAS ESTABLECIDAS POR CONVENIO	GRAUS AT.CONTINUADA
8034	MECANICO/A REVISOR/A	16	A	D	CARNET DE CONDUCIR ADECUADO PUESTO: C.	LAS ESTABLECIDAS POR CONVENIO	FRAGA AT.CONTINUADA
52922	MECANICO/A REVISOR/A	16	A	D	CARNET DE CONDUCIR ADECUADO PUESTO: C.	LAS ESTABLECIDAS POR CONVENIO	AT.CONTINUADA
52923	MECANICO/A REVISOR/A	16	A	D	CARNET DE CONDUCIR ADECUADO PUESTO: C.	LAS ESTABLECIDAS POR CONVENIO	AT.CONTINUADA

CENTRO DE DESTINO: SUBDIRECCION PROVINCIAL DE CARRETERAS DE TERUEL

NÚMERO RPT	DENOMINACIÓN	NV	TIP COM	GRU	FORMACIÓN ESPECÍFICA	REQUISITOS PARA SU DESEMPEÑO CARACTERÍSTICAS	OBSERVACIONES
8248	MECANICO/A REVISOR/A	16	A	D	CARNET DE CONDUCIR ADECUADO PUESTO: C.	LAS ESTABLECIDAS POR CONVENIO	ALCAÑIZ
8249	MECANICO/A REVISOR/A	16	A	D	CARNET DE CONDUCIR ADECUADO PUESTO: C.	LAS ESTABLECIDAS POR CONVENIO	AT.CONTINUADA

CENTRO DE DESTINO: SUBDIRECCION PROVINCIAL DE CARRETERAS DE ZARAGOZA

NÚMERO RPT	DENOMINACIÓN	NV	TIP COM	GRU	FORMACIÓN ESPECÍFICA	REQUISITOS PARA SU DESEMPEÑO CARACTERÍSTICAS	OBSERVACIONES
52920	MECANICO/A REVISOR/A	16	A	D	CARNET DE CONDUCIR ADECUADO PUESTO: C.	LAS ESTABLECIDAS POR CONVENIO	CALATAYUD
52921	MECANICO/A REVISOR/A	16	A	D	CARNET DE CONDUCIR ADECUADO PUESTO: C.	LAS ESTABLECIDAS POR CONVENIO	CALATAYUD

CATEGORIA PROFESIONAL: ENCARGADO

DEPARTAMENTO: DEPARTAMENTO DE SANIDAD, BIENESTAR SOCIAL Y FAMILIA  
CENTRO DE DESTINO: RESIDENCIA DE PERSONAS MAYORES SAGRADA FAMILIA (HUESCA) HUESCA

NÚMERO RPT	DENOMINACIÓN	NV	TIP COM	GRU	FORMACIÓN ESPECÍFICA	REQUISITOS PARA SU DESEMPEÑO CARACTERÍSTICAS	OBSERVACIONES
10429	ENCARGADO/A DE ALMACEN	18	A	D		LAS ESTABLECIDAS POR CONVENIO	FESTIVIDAD TURNICIDAD

CENTRO DE DESTINO: RESIDENCIA DE PERSONAS MAYORES ALBARRACIN ALBARRACIN

NÚMERO RPT	DENOMINACIÓN	NV	TIP COM	GRU	FORMACIÓN ESPECÍFICA	REQUISITOS PARA SU DESEMPEÑO CARACTERÍSTICAS	OBSERVACIONES
18806	ENCARGADO/A DE ALMACEN	18	A	D		LAS ESTABLECIDAS POR CONVENIO	

ANEXO I  
RESULTAS ACCESOS 2014

CENTRO DE DESTINO: RESIDENCIA DE PERSONAS MAYORES BORJA BORJA

NÚMERO RPT	DENOMINACIÓN	NV	TIP COM	GRU	FORMACIÓN ESPECÍFICA	REQUISITOS PARA SU DESEMPEÑO CARACTERÍSTICAS	OBSERVACIONES
12775	ENCARGADO/A DE ALMACEN	18	A	D		LAS ESTABLECIDAS POR CONVENIO	

CATEGORIA PROFESIONAL: OFICIAL 2ª

DEPARTAMENTO: DEPARTAMENTO DE OBRAS PUBLICAS, URBANISMO, VIVIENDA Y TRANSPORTES  
CENTRO DE DESTINO: SUBDIRECCION PROVINCIAL DE CARRETERAS DE HUESCA

NÚMERO RPT	DENOMINACIÓN	NV	TIP COM	GRU	FORMACIÓN ESPECÍFICA	REQUISITOS PARA SU DESEMPEÑO CARACTERÍSTICAS	OBSERVACIONES
8122	OFICIAL/A SEGUNDA CONSERVACIÓN	14	A	D	CARNET DE CONDUCIR ADECUADO PUESTO: B.	LAS ESTABLECIDAS POR CONVENIO	AINSA AT.CONTINUADA
8124	OFICIAL/A SEGUNDA CONSERVACIÓN	14	A	D	CARNET DE CONDUCIR ADECUADO PUESTO: B.	LAS ESTABLECIDAS POR CONVENIO	FRAGA AT.CONTINUADA
18323	OFICIAL/A SEGUNDA CONSERVACIÓN	14	A	D	CARNET DE CONDUCIR ADECUADO PUESTO: B.	LAS ESTABLECIDAS POR CONVENIO	AT.CONTINUADA

CENTRO DE DESTINO: SUBDIRECCION PROVINCIAL DE CARRETERAS DE TERUEL

NÚMERO RPT	DENOMINACIÓN	NV	TIP COM	GRU	FORMACIÓN ESPECÍFICA	REQUISITOS PARA SU DESEMPEÑO CARACTERÍSTICAS	OBSERVACIONES
8437	OFICIAL/A SEGUNDA CONSERVACIÓN	14	A	D	CARNET DE CONDUCIR ADECUADO PUESTO: B.	LAS ESTABLECIDAS POR CONVENIO	MUNIESA AT.CONTINUADA
8438	OFICIAL/A SEGUNDA CONSERVACIÓN	14	A	D	CARNET DE CONDUCIR ADECUADO PUESTO: B.	LAS ESTABLECIDAS POR CONVENIO	MAS DE LAS MATAS AT.CONTINUADA

CENTRO DE DESTINO: SUBDIRECCION PROVINCIAL DE CARRETERAS DE ZARAGOZA

NÚMERO RPT	DENOMINACIÓN	NV	TIP COM	GRU	FORMACIÓN ESPECÍFICA	REQUISITOS PARA SU DESEMPEÑO CARACTERÍSTICAS	OBSERVACIONES
8496	OFICIAL/A SEGUNDA CONSERVACIÓN	14	A	D	CARNET DE CONDUCIR ADECUADO PUESTO: B.	LAS ESTABLECIDAS POR CONVENIO	EJEA DE LOS CABALLEROS AT.CONTINUADA
19233	OFICIAL/A SEGUNDA CONSERVACIÓN	14	A	D	CARNET DE CONDUCIR ADECUADO PUESTO: B.	LAS ESTABLECIDAS POR CONVENIO	CASPE AT.CONTINUADA

CENTRO DE DESTINO: LABORATORIO DE CALIDAD DE LA EDIFICACION ZARAGOZA

NÚMERO RPT	DENOMINACIÓN	NV	TIP COM	GRU	FORMACIÓN ESPECÍFICA	REQUISITOS PARA SU DESEMPEÑO CARACTERÍSTICAS	OBSERVACIONES
7996	OFICIAL/A SEGUNDA DE LABORATORIO	16	A	D		LAS ESTABLECIDAS POR CONVENIO REFERIDAS A TRABAJOS DE LABORATORIO DE MATERIALES DE CONSTRUCCION	

DEPARTAMENTO: DEPARTAMENTO DE AGRICULTURA, GANADERIA Y MEDIO AMBIENTE

ANEXO I  
RESULTAS ACCESOS 2014

CENTRO DE DESTINO: SERVICIO PROVINCIAL DE HUESCA HUESCA

NÚMERO RPT	DENOMINACIÓN	NV	TIP COM	GRU	FORMACIÓN ESPECÍFICA	REQUISITOS PARA SU DESEMPEÑO CARACTERÍSTICAS	OBSERVACIONES
19503	OFICIAL/A SEGUNDA AGRARIO/A	14	A	D		LAS ESTABLECIDAS POR CONVENIO Y LAS PROPIAS DE SU ESPECIALIDAD	SARVISE

CENTRO DE DESTINO: SERVICIO PROVINCIAL DE TERUEL TERUEL

NÚMERO RPT	DENOMINACIÓN	NV	TIP COM	GRU	FORMACIÓN ESPECÍFICA	REQUISITOS PARA SU DESEMPEÑO CARACTERÍSTICAS	OBSERVACIONES
8896	OFICIAL/A SEGUNDA AGRARIO/A	14	B	D		LAS ESTABLECIDAS POR CONVENIO Y LAS PROPIAS DE SU ESPECIALIDAD	GUADALAVIAR

DEPARTAMENTO: DEPARTAMENTO DE INDUSTRIA E INNOVACIÓN

CENTRO DE DESTINO: CENTRO DE INVESTIGACION Y TECNOLOGIA AGROALIMENTARIA ZARAGOZA

NÚMERO RPT	DENOMINACIÓN	NV	TIP COM	GRU	FORMACIÓN ESPECÍFICA	REQUISITOS PARA SU DESEMPEÑO CARACTERÍSTICAS	OBSERVACIONES
9178	OFICIAL/A SEGUNDA AGRARIO/A	14	B	D	CARNÉ DE MANIPULADOR DE PRODUCTOS FITOSANITARIOS	LAS ESTABLECIDAS POR CONVENIO EN MATERIA AGRARIA	FINCA CITA LA GARCIPOL LERA
9180	OFICIAL/A SEGUNDA AGRARIO/A	14	B	D	CARNÉ DE MANIPULADOR DE PRODUCTOS FITOSANITARIOS	LAS ESTABLECIDAS POR CONVENIO EN MATERIA AGRARIA	

DEPARTAMENTO: DEPARTAMENTO DE EDUCACION, UNIVERSIDAD, CULTURA Y DEPORTE

CENTRO DE DESTINO: SERVICIO PROVINCIAL DE HUESCA HUESCA

NÚMERO RPT	DENOMINACIÓN	NV	TIP COM	GRU	FORMACIÓN ESPECÍFICA	REQUISITOS PARA SU DESEMPEÑO CARACTERÍSTICAS	OBSERVACIONES
14254	OFICIAL/A SEGUNDA DE MANTENIMIENTO	14	A	D		LAS ESTABLECIDAS POR CONVENIO REFERIDAS AL MANTENIMIENTO DE EDIFICIOS E INSTALACIONES	CON SEDE EN EL IES PIRAMIDE
15062	OFICIAL/A SEGUNDA DE MANTENIMIENTO	14	A	D		LAS ESTABLECIDAS POR CONVENIO REFERIDAS AL MANTENIMIENTO DE EDIFICIOS E INSTALACIONES	CON SEDE EN EL IES PIRAMIDE
15067	OFICIAL/A SEGUNDA DE MANTENIMIENTO	14	A	D		LAS ESTABLECIDAS POR CONVENIO REFERIDAS AL MANTENIMIENTO DE EDIFICIOS E INSTALACIONES	CON SEDE EN EL IES PIRAMIDE

CENTRO DE DESTINO: IES JOSÉ MOR DE FUENTES MONZON

NÚMERO RPT	DENOMINACIÓN	NV	TIP COM	GRU	FORMACIÓN ESPECÍFICA	REQUISITOS PARA SU DESEMPEÑO CARACTERÍSTICAS	OBSERVACIONES
19751	OFICIAL/A SEGUNDA DE MANTENIMIENTO	14	A	D		LAS ESTABLECIDAS POR CONVENIO REFERIDAS AL MANTENIMIENTO DE EDIFICIOS Y SUS INSTALACIONES	ADSCRITO TAMBIEN A ESCUELA OFICIAL DE IDIOMAS, CONSERVATORIO PROFESIONAL Y GUARDERIA INFANTIL N.SRA. DE LA ALEGRIA

ANEXO I  
RESULTAS ACCESOS 2014

CENTRO DE DESTINO: IES\_VEGA DEL TURIA TERUEL

NÚMERO RPT	DENOMINACIÓN	NV	TIP COM	GRU	FORMACIÓN ESPECÍFICA	REQUISITOS PARA SU DESEMPEÑO CARACTERÍSTICAS	OBSERVACIONES
13917	OFICIAL/A SEGUNDA DE MANTENIMIENTO	14	A	D		LAS ESTABLECIDAS POR CONVENIO REFERIDAS AL MANTENIMIENTO DE EDIFICIOS Y SUS INSTALACIONES	ADSCRITO TAMBIEN A LA ESCUELA HOGAR DE TERUEL Y SERVICIO PROVINCIAL DE TERUEL

DEPARTAMENTO: DEPARTAMENTO DE POLÍTICA TERRITORIAL E INTERIOR

CENTRO DE DESTINO: DELEGACION TERRITORIAL DE HUESCA HUESCA

NÚMERO RPT	DENOMINACIÓN	NV	TIP COM	GRU	FORMACIÓN ESPECÍFICA	REQUISITOS PARA SU DESEMPEÑO CARACTERÍSTICAS	OBSERVACIONES
15066	OFICIAL/A SEGUNDA DE MANTENIMIENTO	14	A	D		LAS ESTABLECIDAS POR CONVENIO REFERIDAS AL MANTENIMIENTO DE EDIFICIOS E INSTALACIONES	

CATEGORIA PROFESIONAL: OFICIAL 2º AYUD. COCINA

DEPARTAMENTO: DEPARTAMENTO DE SANIDAD, BIENESTAR SOCIAL Y FAMILIA

CENTRO DE DESTINO: RESIDENCIA DE PERSONAS MAYORES CIUDAD DE HUESCA

HUESCA

NÚMERO RPT	DENOMINACIÓN	NV	TIP COM	GRU	FORMACIÓN ESPECÍFICA	REQUISITOS PARA SU DESEMPEÑO CARACTERÍSTICAS	OBSERVACIONES
12404	OFICIAL/A SEGUNDA AYUDANTE/A DE COCINA	14	A	D		LAS ESTABLECIDAS POR CONVENIO	FESTIVIDAD TURNICIDAD

CENTRO DE DESTINO: RESIDENCIA DE PERSONAS MAYORES JAVALAMBRE TERUEL

TERUEL

NÚMERO RPT	DENOMINACIÓN	NV	TIP COM	GRU	FORMACIÓN ESPECÍFICA	REQUISITOS PARA SU DESEMPEÑO CARACTERÍSTICAS	OBSERVACIONES
12583	OFICIAL/A SEGUNDA AYUDANTE/A DE COCINA	14	A	D		LAS ESTABLECIDAS POR CONVENIO	FESTIVIDAD TURNICIDAD
12584	OFICIAL/A SEGUNDA AYUDANTE/A DE COCINA	14	A	D		LAS ESTABLECIDAS POR CONVENIO	FESTIVIDAD TURNICIDAD
12585	OFICIAL/A SEGUNDA AYUDANTE/A DE COCINA	14	A	D		LAS ESTABLECIDAS POR CONVENIO	FESTIVIDAD TURNICIDAD
12586	OFICIAL/A SEGUNDA AYUDANTE/A DE COCINA	14	A	D		LAS ESTABLECIDAS POR CONVENIO	FESTIVIDAD TURNICIDAD
12587	OFICIAL/A SEGUNDA AYUDANTE/A DE COCINA	14	A	D		LAS ESTABLECIDAS POR CONVENIO	FESTIVIDAD TURNICIDAD
12588	OFICIAL/A SEGUNDA AYUDANTE/A DE COCINA	14	A	D		LAS ESTABLECIDAS POR CONVENIO	FESTIVIDAD TURNICIDAD
12589	OFICIAL/A SEGUNDA AYUDANTE/A DE COCINA	14	A	D		LAS ESTABLECIDAS POR CONVENIO	FESTIVIDAD TURNICIDAD
12590	OFICIAL/A SEGUNDA AYUDANTE/A DE COCINA	14	A	D		LAS ESTABLECIDAS POR CONVENIO	FESTIVIDAD TURNICIDAD
12591	OFICIAL/A SEGUNDA AYUDANTE/A DE COCINA	14	A	D		LAS ESTABLECIDAS POR CONVENIO	FESTIVIDAD TURNICIDAD
12592	OFICIAL/A SEGUNDA AYUDANTE/A DE COCINA	14	A	D		LAS ESTABLECIDAS POR CONVENIO	FESTIVIDAD TURNICIDAD
19303	OFICIAL/A SEGUNDA AYUDANTE/A DE COCINA	14	A	D		LAS ESTABLECIDAS POR CONVENIO	FESTIVIDAD TURNICIDAD

ANEXO I  
RESULTAS ACCESOS 2014

CENTRO DE DESTINO: RESIDENCIA DE PERSONAS MAYORES UTRILLAS UTRILLAS

NÚMERO RPT	DENOMINACIÓN	NV	TIP COM	GRU	FORMACIÓN ESPECÍFICA	REQUISITOS PARA SU DESEMPEÑO CARACTERÍSTICAS	OBSERVACIONES
12690	OFICIAL/A SEGUNDA AYUDANTE/A DE COCINA	14	A	D		LAS ESTABLECIDAS POR CONVENIO	FESTIVIDAD TURNICIDAD
12691	OFICIAL/A SEGUNDA AYUDANTE/A DE COCINA	14	A	D		LAS ESTABLECIDAS POR CONVENIO	FESTIVIDAD TURNICIDAD
12693	OFICIAL/A SEGUNDA AYUDANTE/A DE COCINA	14	A	D		LAS ESTABLECIDAS POR CONVENIO	FESTIVIDAD TURNICIDAD

CENTRO DE DESTINO: CENTRO ASISTENCIAL EL PINAR (TERUEL) TERUEL

NÚMERO RPT	DENOMINACIÓN	NV	TIP COM	GRU	FORMACIÓN ESPECÍFICA	REQUISITOS PARA SU DESEMPEÑO CARACTERÍSTICAS	OBSERVACIONES
19123	OFICIAL/A SEGUNDA AYUDANTE/A DE COCINA	14	A	D		LAS ESTABLECIDAS POR CONVENIO	FESTIVIDAD TURNICIDAD

CENTRO DE DESTINO: RESIDENCIA TIEMPO LIBRE "ORIHUELA DEL TREMEDAL" (TERUEL) ORIHUELA DEL TREMEDA

NÚMERO RPT	DENOMINACIÓN	NV	TIP COM	GRU	FORMACIÓN ESPECÍFICA	REQUISITOS PARA SU DESEMPEÑO CARACTERÍSTICAS	OBSERVACIONES
10454	OFICIAL/A SEGUNDA AYUDANTE/A DE COCINA	14	A	D		LAS ESTABLECIDAS POR CONVENIO	TIEMPO PARCIAL FESTIVIDAD TURNICIDAD
10455	OFICIAL/A SEGUNDA AYUDANTE/A DE COCINA	14	A	D		LAS ESTABLECIDAS POR CONVENIO	TIEMPO PARCIAL FESTIVIDAD TURNICIDAD

DEPARTAMENTO: DEPARTAMENTO DE EDUCACION, UNIVERSIDAD, CULTURA Y DEPORTE

CENTRO DE DESTINO: CEIP\_ASUNCIÓN PAÑART MONTANER AINSA

NÚMERO RPT	DENOMINACIÓN	NV	TIP COM	GRU	FORMACIÓN ESPECÍFICA	REQUISITOS PARA SU DESEMPEÑO CARACTERÍSTICAS	OBSERVACIONES
18022	OFICIAL/A SEGUNDA AYUDANTE/A DE COCINA	14	A	D		LAS ESTABLECIDAS POR CONVENIO	TIEMPO PARCIAL

CENTRO DE DESTINO: CEIP\_SANTOS SAMPER SARASA ALMUDEVAR

NÚMERO RPT	DENOMINACIÓN	NV	TIP COM	GRU	FORMACIÓN ESPECÍFICA	REQUISITOS PARA SU DESEMPEÑO CARACTERÍSTICAS	OBSERVACIONES
49206	OFICIAL/A SEGUNDA AYUDANTE/A DE COCINA	14	A	D		LAS ESTABLECIDAS POR CONVENIO	TIEMPO PARCIAL

CENTRO DE DESTINO: CEIP\_VÍCTOR MENDOZA MENDOZA BINEFAR

NÚMERO RPT	DENOMINACIÓN	NV	TIP COM	GRU	FORMACIÓN ESPECÍFICA	REQUISITOS PARA SU DESEMPEÑO CARACTERÍSTICAS	OBSERVACIONES
18023	OFICIAL/A SEGUNDA AYUDANTE/A DE COCINA	14	A	D		LAS ESTABLECIDAS POR CONVENIO	TIEMPO PARCIAL



ANEXO I  
RESULTAS ACCESOS 2014

CENTRO DE DESTINO: CEIP\_SAN JUAN DE LA PEÑA JACA

NÚMERO RPT	DENOMINACIÓN	NV	TIP COM	GRU	FORMACIÓN ESPECÍFICA	REQUISITOS PARA SU DESEMPEÑO CARACTERÍSTICAS	OBSERVACIONES
14905	OFICIAL/A SEGUNDA AYUDANTE/A DE COCINA	14	A	D		LAS ESTABLECIDAS POR CONVENIO	TIEMPO PARCIAL

CENTRO DE DESTINO: CEIP\_JOAQUÍN COSTA MONZON

NÚMERO RPT	DENOMINACIÓN	NV	TIP COM	GRU	FORMACIÓN ESPECÍFICA	REQUISITOS PARA SU DESEMPEÑO CARACTERÍSTICAS	OBSERVACIONES
34933	OFICIAL/A SEGUNDA AYUDANTE/A DE COCINA	14	A	D		LAS ESTABLECIDAS POR CONVENIO	TIEMPO PARCIAL

CENTRO DE DESTINO: CEIP\_LA LAGUNA SARIÑENA

NÚMERO RPT	DENOMINACIÓN	NV	TIP COM	GRU	FORMACIÓN ESPECÍFICA	REQUISITOS PARA SU DESEMPEÑO CARACTERÍSTICAS	OBSERVACIONES
52148	OFICIAL/A SEGUNDA AYUDANTE/A DE COCINA	14	A	D		LAS ESTABLECIDAS POR CONVENIO	TIEMPO PARCIAL

CENTRO DE DESTINO: CEIP\_SAN MIGUEL TAMARITE DE LITERA

NÚMERO RPT	DENOMINACIÓN	NV	TIP COM	GRU	FORMACIÓN ESPECÍFICA	REQUISITOS PARA SU DESEMPEÑO CARACTERÍSTICAS	OBSERVACIONES
14906	OFICIAL/A SEGUNDA AYUDANTE/A DE COCINA	14	A	D		LAS ESTABLECIDAS POR CONVENIO	TIEMPO PARCIAL

CENTRO DE DESTINO: CEIP\_ARAGÓN MONZON

NÚMERO RPT	DENOMINACIÓN	NV	TIP COM	GRU	FORMACIÓN ESPECÍFICA	REQUISITOS PARA SU DESEMPEÑO CARACTERÍSTICAS	OBSERVACIONES
14908	OFICIAL/A SEGUNDA AYUDANTE/A DE COCINA	14	A	D		LAS ESTABLECIDAS POR CONVENIO	TIEMPO PARCIAL

CENTRO DE DESTINO: CEE\_LA ALEGRÍA MONZON

NÚMERO RPT	DENOMINACIÓN	NV	TIP COM	GRU	FORMACIÓN ESPECÍFICA	REQUISITOS PARA SU DESEMPEÑO CARACTERÍSTICAS	OBSERVACIONES
14894	OFICIAL/A SEGUNDA AYUDANTE/A DE COCINA	14	A	D		LAS ESTABLECIDAS POR CONVENIO	TURNICIDAD

CENTRO DE DESTINO: CRA\_DE ALTORRICÓN ALTORRIGON

NÚMERO RPT	DENOMINACIÓN	NV	TIP COM	GRU	FORMACIÓN ESPECÍFICA	REQUISITOS PARA SU DESEMPEÑO CARACTERÍSTICAS	OBSERVACIONES
15627	OFICIAL/A SEGUNDA AYUDANTE/A DE COCINA	14	A	D		LAS ESTABLECIDAS POR CONVENIO	TIEMPO PARCIAL

ANEXO I  
RESULTAS ACCESOS 2014

CENTRO DE DESTINO: CRA\_ALTA RIBAGORZA

BENASQUE

NÚMERO RPT	DENOMINACIÓN	NV	TIP COM	GRU	FORMACIÓN ESPECÍFICA	REQUISITOS PARA SU DESEMPEÑO CARACTERÍSTICAS	OBSERVACIONES
15638	OFICIAL/A SEGUNDA AYUDANTE/A DE COCINA	14	A	D		LAS ESTABLECIDAS POR CONVENIO	TIEMPO PARCIAL CASTEJON DE SOS

CENTRO DE DESTINO: GUARDERIA INFANTIL LA PAZ DE BARBASTRO

BARBASTRO

NÚMERO RPT	DENOMINACIÓN	NV	TIP COM	GRU	FORMACIÓN ESPECÍFICA	REQUISITOS PARA SU DESEMPEÑO CARACTERÍSTICAS	OBSERVACIONES
9836	OFICIAL/A SEGUNDA AYUDANTE/A DE COCINA	14	A	D		LAS ESTABLECIDAS POR CONVENIO	

CENTRO DE DESTINO: INSTITUTO DE FORMACION PROFESIONAL ESPECIFICA (TERUEL)

TERUEL

NÚMERO RPT	DENOMINACIÓN	NV	TIP COM	GRU	FORMACIÓN ESPECÍFICA	REQUISITOS PARA SU DESEMPEÑO CARACTERÍSTICAS	OBSERVACIONES
17663	OFICIAL/A SEGUNDA AYUDANTE/A DE COCINA	14	A	D		LAS ESTABLECIDAS POR CONVENIO	TURNICIDAD
18038	OFICIAL/A SEGUNDA AYUDANTE/A DE COCINA	14	A	D		LAS ESTABLECIDAS POR CONVENIO	TURNICIDAD

CENTRO DE DESTINO: EH\_DE CANTAVIEJA

CANTAVIEJA

NÚMERO RPT	DENOMINACIÓN	NV	TIP COM	GRU	FORMACIÓN ESPECÍFICA	REQUISITOS PARA SU DESEMPEÑO CARACTERÍSTICAS	OBSERVACIONES
13953	OFICIAL/A SEGUNDA AYUDANTE/A DE COCINA	14	A	D		LAS ESTABLECIDAS POR CONVENIO	TIEMPO PARCIAL

CENTRO DE DESTINO: CRIE\_ALBARRACIN

ALBARRACIN

NÚMERO RPT	DENOMINACIÓN	NV	TIP COM	GRU	FORMACIÓN ESPECÍFICA	REQUISITOS PARA SU DESEMPEÑO CARACTERÍSTICAS	OBSERVACIONES
14094	OFICIAL/A SEGUNDA AYUDANTE/A DE COCINA	14	A	D		LAS ESTABLECIDAS POR CONVENIO	TIEMPO PARCIAL
14095	OFICIAL/A SEGUNDA AYUDANTE/A DE COCINA	14	A	D		LAS ESTABLECIDAS POR CONVENIO	TIEMPO PARCIAL

CENTRO DE DESTINO: CEIP\_COMPROMISO DE CASPE

CASPE

NÚMERO RPT	DENOMINACIÓN	NV	TIP COM	GRU	FORMACIÓN ESPECÍFICA	REQUISITOS PARA SU DESEMPEÑO CARACTERÍSTICAS	OBSERVACIONES
14671	OFICIAL/A SEGUNDA AYUDANTE/A DE COCINA	14	A	D		LAS ESTABLECIDAS POR CONVENIO	TIEMPO PARCIAL

CENTRO DE DESTINO: CEIP\_PEDRO SÁNCHEZ CIRUELO

DAROCA

NÚMERO RPT	DENOMINACIÓN	NV	TIP COM	GRU	FORMACIÓN ESPECÍFICA	REQUISITOS PARA SU DESEMPEÑO CARACTERÍSTICAS	OBSERVACIONES
15573	OFICIAL/A SEGUNDA AYUDANTE/A DE COCINA	14	A	D		LAS ESTABLECIDAS POR CONVENIO	TIEMPO PARCIAL

ANEXO I  
RESULTAS ACCESOS 2014

CENTRO DE DESTINO: CEIP\_AUGUSTA BÍLBILIS CALATAYUD

NÚMERO RPT	DENOMINACIÓN	NV	TIP COM	GRU	FORMACIÓN ESPECÍFICA	REQUISITOS PARA SU DESEMPEÑO CARACTERÍSTICAS	OBSERVACIONES
14688	OFICIAL/A SEGUNDA AYUDANTE/A DE COCINA	14	A	D		LAS ESTABLECIDAS POR CONVENIO	TIEMPO PARCIAL

CENTRO DE DESTINO: GUARDERIA INFANTIL MONSALUD ZARAGOZA

NÚMERO RPT	DENOMINACIÓN	NV	TIP COM	GRU	FORMACIÓN ESPECÍFICA	REQUISITOS PARA SU DESEMPEÑO CARACTERÍSTICAS	OBSERVACIONES
9969	OFICIAL/A SEGUNDA AYUDANTE/A DE COCINA	14	A	D		LAS ESTABLECIDAS POR CONVENIO	

CATEGORIA PROFESIONAL: OFICIAL 2ª. EXPLOTACIÓN

DEPARTAMENTO: DEPARTAMENTO DE OBRAS PUBLICAS, URBANISMO, VIVIENDA Y TRANSPORTES  
CENTRO DE DESTINO: SUBDIRECCION PROVINCIAL DE CARRETERAS DE HUESCA

NÚMERO RPT	DENOMINACIÓN	NV	TIP COM	GRU	FORMACIÓN ESPECÍFICA	REQUISITOS PARA SU DESEMPEÑO CARACTERÍSTICAS	OBSERVACIONES
8131	OFICIAL/A SEGUNDA DE EXPLOTACION	14	A	D	CARNET DE CONDUCIR ADECUADO PUESTO: B.	LAS ESTABLECIDAS POR CONVENIO	GRAUS AT.CONTINUADA
16204	OFICIAL/A SEGUNDA DE EXPLOTACION	14	A	D	CARNET DE CONDUCIR ADECUADO PUESTO: B.	LAS ESTABLECIDAS POR CONVENIO	BARBASTRO AT.CONTINUADA

CENTRO DE DESTINO: SUBDIRECCION PROVINCIAL DE CARRETERAS DE TERUEL

NÚMERO RPT	DENOMINACIÓN	NV	TIP COM	GRU	FORMACIÓN ESPECÍFICA	REQUISITOS PARA SU DESEMPEÑO CARACTERÍSTICAS	OBSERVACIONES
8343	OFICIAL/A SEGUNDA DE EXPLOTACION	14	A	D	CARNET DE CONDUCIR ADECUADO PUESTO: B.	LAS ESTABLECIDAS POR CONVENIO	CANTAVIEJA AT.CONTINUADA

CENTRO DE DESTINO: SUBDIRECCION PROVINCIAL DE CARRETERAS DE ZARAGOZA

NÚMERO RPT	DENOMINACIÓN	NV	TIP COM	GRU	FORMACIÓN ESPECÍFICA	REQUISITOS PARA SU DESEMPEÑO CARACTERÍSTICAS	OBSERVACIONES
8521	OFICIAL/A SEGUNDA DE EXPLOTACION	14	A	D	CARNET DE CONDUCIR ADECUADO PUESTO: B.	LAS ESTABLECIDAS POR CONVENIO	BORJA AT.CONTINUADA

CATEGORIA PROFESIONAL: PEÓN ESPECIALIZADO

DEPARTAMENTO: DEPARTAMENTO DE OBRAS PUBLICAS, URBANISMO, VIVIENDA Y TRANSPORTES  
CENTRO DE DESTINO: SUBDIRECCION PROVINCIAL DE CARRETERAS DE HUESCA

NÚMERO RPT	DENOMINACIÓN	NV	TIP COM	GRU	FORMACIÓN ESPECÍFICA	REQUISITOS PARA SU DESEMPEÑO CARACTERÍSTICAS	OBSERVACIONES
8137	PEON/A ESPECIALIZADO/A DE CARRETERAS	14	A	E		LAS ESTABLECIDAS POR CONVENIO	AT.CONTINUADA
8141	PEON/A ESPECIALIZADO/A DE CARRETERAS	14	A	E		LAS ESTABLECIDAS POR CONVENIO	AT.CONTINUADA
8142	PEON/A ESPECIALIZADO/A DE CARRETERAS	14	A	E		LAS ESTABLECIDAS POR CONVENIO	FRAGA AT.CONTINUADA
8144	PEON/A ESPECIALIZADO/A DE CARRETERAS	14	A	E		LAS ESTABLECIDAS POR CONVENIO	BARBASTRO AT.CONTINUADA
8146	PEON/A ESPECIALIZADO/A DE CARRETERAS	14	A	E		LAS ESTABLECIDAS POR CONVENIO	BARBASTRO AT.CONTINUADA

ANEXO I  
RESULTAS ACCESOS 2014

8148	PEON/A ESPECIALIZADO/A DE CARRETERAS	14	A	E	LAS ESTABLECIDAS POR CONVENIO	AINSA AT.CONTINUADA
8149	PEON/A ESPECIALIZADO/A DE CARRETERAS	14	A	E	LAS ESTABLECIDAS POR CONVENIO	BARBASTRO AT.CONTINUADA
8151	PEON/A ESPECIALIZADO/A DE CARRETERAS	14	A	E	LAS ESTABLECIDAS POR CONVENIO	BARBASTRO AT.CONTINUADA
8160	PEON/A ESPECIALIZADO/A DE CARRETERAS	14	A	E	LAS ESTABLECIDAS POR CONVENIO	FRAGA AT.CONTINUADA
8167	PEON/A ESPECIALIZADO/A DE CARRETERAS	14	A	E	LAS ESTABLECIDAS POR CONVENIO	AT.CONTINUADA
8171	PEON/A ESPECIALIZADO/A DE CARRETERAS	14	A	E	LAS ESTABLECIDAS POR CONVENIO	GRAUS AT.CONTINUADA
8172	PEON/A ESPECIALIZADO/A DE CARRETERAS	14	A	E	LAS ESTABLECIDAS POR CONVENIO	JACA AT.CONTINUADA
8173	PEON/A ESPECIALIZADO/A DE CARRETERAS	14	A	E	LAS ESTABLECIDAS POR CONVENIO	AT.CONTINUADA
8174	PEON/A ESPECIALIZADO/A DE CARRETERAS	14	A	E	LAS ESTABLECIDAS POR CONVENIO	AT.CONTINUADA
8176	PEON/A ESPECIALIZADO/A DE CARRETERAS	14	A	E	LAS ESTABLECIDAS POR CONVENIO	AT.CONTINUADA
8183	PEON/A ESPECIALIZADO/A DE CARRETERAS	14	A	E	LAS ESTABLECIDAS POR CONVENIO	GRAUS AT.CONTINUADA
8188	PEON/A ESPECIALIZADO/A DE CARRETERAS	14	A	E	LAS ESTABLECIDAS POR CONVENIO	JACA AT.CONTINUADA
8192	PEON/A ESPECIALIZADO/A DE CARRETERAS	14	A	E	LAS ESTABLECIDAS POR CONVENIO	FRAGA AT.CONTINUADA
8193	PEON/A ESPECIALIZADO/A DE CARRETERAS	14	A	E	LAS ESTABLECIDAS POR CONVENIO	FRAGA AT.CONTINUADA
8194	PEON/A ESPECIALIZADO/A DE CARRETERAS	14	A	E	LAS ESTABLECIDAS POR CONVENIO	FRAGA AT.CONTINUADA
18863	PEON/A ESPECIALIZADO/A DE CARRETERAS	14	A	E	LAS ESTABLECIDAS POR CONVENIO	GRAUS AT.CONTINUADA

## CENTRO DE DESTINO: SUBDIRECCION PROVINCIAL DE CARRETERAS DE TERUEL

NÚMERO RPT	DENOMINACIÓN	NV	TIP COM	GRU	FORMACIÓN ESPECÍFICA	REQUISITOS PARA SU DESEMPEÑO CARACTERÍSTICAS	OBSERVACIONES
8361	PEON/A ESPECIALIZADO/A DE CARRETERAS	14	A	E		LAS ESTABLECIDAS POR CONVENIO	CALAMOCHA AT.CONTINUADA
8364	PEON/A ESPECIALIZADO/A DE CARRETERAS	14	A	E		LAS ESTABLECIDAS POR CONVENIO	MUNIESA AT.CONTINUADA
8366	PEON/A ESPECIALIZADO/A DE CARRETERAS	14	A	E		LAS ESTABLECIDAS POR CONVENIO	RUBIELOS DE MORA AT.CONTINUADA
8369	PEON/A ESPECIALIZADO/A DE CARRETERAS	14	A	E		LAS ESTABLECIDAS POR CONVENIO	MUNIESA AT.CONTINUADA
8389	PEON/A ESPECIALIZADO/A DE CARRETERAS	14	A	E		LAS ESTABLECIDAS POR CONVENIO	MAS DE LAS MATAS AT.CONTINUADA
8391	PEON/A ESPECIALIZADO/A DE CARRETERAS	14	A	E		LAS ESTABLECIDAS POR CONVENIO	CANTAVIEJA AT.CONTINUADA
8395	PEON/A ESPECIALIZADO/A DE CARRETERAS	14	A	E		LAS ESTABLECIDAS POR CONVENIO	CANTAVIEJA AT.CONTINUADA

ANEXO I  
RESULTAS ACCESOS 2014

8398	PEON/A ESPECIALIZADO/A DE CARRETERAS	14	A	E	LAS ESTABLECIDAS POR CONVENIO	CALAMOCHA AT.CONTINUADA
8401	PEON/A ESPECIALIZADO/A DE CARRETERAS	14	A	E	LAS ESTABLECIDAS POR CONVENIO	CALAMOCHA AT.CONTINUADA
8407	PEON/A ESPECIALIZADO/A DE CARRETERAS	14	A	E	LAS ESTABLECIDAS POR CONVENIO	MUNIESA AT.CONTINUADA
8413	PEON/A ESPECIALIZADO/A DE CARRETERAS	14	A	E	LAS ESTABLECIDAS POR CONVENIO	ALIAGA AT.CONTINUADA
8419	PEON/A ESPECIALIZADO/A DE CARRETERAS	14	A	E	LAS ESTABLECIDAS POR CONVENIO	MAS DE LAS MATAS AT.CONTINUADA
8424	PEON/A ESPECIALIZADO/A DE CARRETERAS	14	A	E	LAS ESTABLECIDAS POR CONVENIO	MUNIESA AT.CONTINUADA

CENTRO DE DESTINO: SUBDIRECCION PROVINCIAL DE CARRETERAS DE ZARAGOZA

NÚMERO RPT	DENOMINACIÓN	NV	TIP COM	GRU	FORMACIÓN ESPECÍFICA	REQUISITOS PARA SU DESEMPEÑO CARACTERÍSTICAS	OBSERVACIONES
8590	PEON/A ESPECIALIZADO/A DE CARRETERAS	14	A	E		LAS ESTABLECIDAS POR CONVENIO	BORJA AT.CONTINUADA
8597	PEON/A ESPECIALIZADO/A DE CARRETERAS	14	A	E		LAS ESTABLECIDAS POR CONVENIO	EJEA DE LOS CABALLEROS AT.CONTINUADA
8598	PEON/A ESPECIALIZADO/A DE CARRETERAS	14	A	E		LAS ESTABLECIDAS POR CONVENIO	SALVATIERRA DE ESCA AT.CONTINUADA
8601	PEON/A ESPECIALIZADO/A DE CARRETERAS	14	A	E		LAS ESTABLECIDAS POR CONVENIO	SALVATIERRA DE ESCA AT.CONTINUADA
8613	PEON/A ESPECIALIZADO/A DE CARRETERAS	14	A	E		LAS ESTABLECIDAS POR CONVENIO	EJEA DE LOS CABALLEROS AT.CONTINUADA
8615	PEON/A ESPECIALIZADO/A DE CARRETERAS	14	A	E		LAS ESTABLECIDAS POR CONVENIO	BORJA AT.CONTINUADA
8622	PEON/A ESPECIALIZADO/A DE CARRETERAS	14	A	E		LAS ESTABLECIDAS POR CONVENIO	CASPE AT.CONTINUADA

DEPARTAMENTO: DEPARTAMENTO DE AGRICULTURA, GANADERIA Y MEDIO AMBIENTE

CENTRO DE DESTINO: CENTRO DE SANIDAD Y CERTIFICACION VEGETAL ZARAGOZA

NÚMERO RPT	DENOMINACIÓN	NV	TIP COM	GRU	FORMACIÓN ESPECÍFICA	REQUISITOS PARA SU DESEMPEÑO CARACTERÍSTICAS	OBSERVACIONES
8868	PEON/A ESPECIALIZADO/A AGRARIO/A	14	A	E	CARNÉ DE MANIPULADOR DE PRODUCTOS FITOSANITARIOS	LAS ESTABLECIDAS POR CONVENIO	
8870	PEON/A ESPECIALIZADO/A AGRARIO/A	14	A	E	CARNÉ DE MANIPULADOR DE PRODUCTOS FITOSANITARIOS	LAS ESTABLECIDAS POR CONVENIO	

CENTRO DE DESTINO: CENTRO DE MEJORA GANADERA ZARAGOZA

NÚMERO RPT	DENOMINACIÓN	NV	TIP COM	GRU	FORMACIÓN ESPECÍFICA	REQUISITOS PARA SU DESEMPEÑO CARACTERÍSTICAS	OBSERVACIONES
13260	PEON/A ESPECIALIZADO/A AGRARIO/A	14	A	E		LAS ESTABLECIDAS POR CONVENIO	

ANEXO I  
RESULTAS ACCESOS 2014

CENTRO DE DESTINO: PARQUE NACIONAL DE ORDESA Y MONTE PERDIDO HUESCA

NÚMERO RPT	DENOMINACIÓN	NV	TIP COM	GRU	FORMACIÓN ESPECÍFICA	REQUISITOS PARA SU DESEMPEÑO CARACTERÍSTICAS	OBSERVACIONES
19357	PEON/A ESPECIALIZADO/A AGRARIO/A	14	B	E	CARNET DE CONDUCIR ADECUADO PUESTO: B.	LAS ESTABLECIDAS POR CONVENIO	PUERTOLAS
19361	PEON/A ESPECIALIZADO/A AGRARIO/A	14	B	E	CARNET DE CONDUCIR ADECUADO PUESTO: B.	LAS ESTABLECIDAS POR CONVENIO	TELLA_SIN

CENTRO DE DESTINO: SERVICIO PROVINCIAL DE HUESCA HUESCA

NÚMERO RPT	DENOMINACIÓN	NV	TIP COM	GRU	FORMACIÓN ESPECÍFICA	REQUISITOS PARA SU DESEMPEÑO CARACTERÍSTICAS	OBSERVACIONES
8785	PEON/A ESPECIALIZADO/A AGRARIO/A	14	A	E		LAS ESTABLECIDAS POR CONVENIO Y LAS PROPIAS DE SU ESPECIALIDAD	FRAGA
8802	PEON/A ESPECIALIZADO/A AGRARIO/A	14	A	E		LAS ESTABLECIDAS POR CONVENIO Y LAS PROPIAS DE SU ESPECIALIDAD	
13243	PEON/A ESPECIALIZADO/A AGRARIO/A	14	A	E		LAS ESTABLECIDAS POR CONVENIO	OCA COMARCA CINCA MEDI O_MONZON

CENTRO DE DESTINO: SERVICIO PROVINCIAL DE TERUEL TERUEL

NÚMERO RPT	DENOMINACIÓN	NV	TIP COM	GRU	FORMACIÓN ESPECÍFICA	REQUISITOS PARA SU DESEMPEÑO CARACTERÍSTICAS	OBSERVACIONES
11108	PEON/A ESPECIALIZADO/A AGRARIO/A	14	A	E		LAS ESTABLECIDAS POR CONVENIO	D.OCA C. COM.TERUEL_AL FAMBRA
11114	PEON/A ESPECIALIZADO/A AGRARIO/A	14	A	E		LAS ESTABLECIDAS POR CONVENIO	SANTA EULALIA

DEPARTAMENTO: DEPARTAMENTO DE INDUSTRIA E INNOVACIÓN

CENTRO DE DESTINO: CENTRO DE INVESTIGACION Y TECNOLOGIA AGROALIMENTARIA ZARAGOZA

NÚMERO RPT	DENOMINACIÓN	NV	TIP COM	GRU	FORMACIÓN ESPECÍFICA	REQUISITOS PARA SU DESEMPEÑO CARACTERÍSTICAS	OBSERVACIONES
9276	PEON/A ESPECIALIZADO/A AGRARIO/A	14	B	E	CARNÉ DE MANIPULADOR DE PRODUCTOS FITOSANITARIOS	LAS ESTABLECIDAS POR CONVENIO Y LAS PROPIAS DE LA ESPECIALIDAD	FINCA CITA ZUERA

CATEGORÍA PROFESIONAL: PERSONAL SERV. AUX.

DEPARTAMENTO: DEPARTAMENTO DE ECONOMÍA Y EMPLEO

CENTRO DE DESTINO: OFICINA DE EMPLEO DE FRAGA FRAGA

NÚMERO RPT	DENOMINACIÓN	NV	TIP COM	GRU	FORMACIÓN ESPECÍFICA	REQUISITOS PARA SU DESEMPEÑO CARACTERÍSTICAS	OBSERVACIONES
13584	PERSONAL DE SERVICIOS AUXILIARES	14	A	E		LAS ESTABLECIDAS POR CONVENIO	

ANEXO I  
RESULTAS ACCESOS 2014

DEPARTAMENTO: DEPARTAMENTO DE SANIDAD, BIENESTAR SOCIAL Y FAMILIA

CENTRO DE DESTINO: HOGAR DE PERSONAS MAYORES TORRECILLA TORRECILLA DE ALCAÑI

NÚMERO RPT	DENOMINACIÓN	NV	TIP COM	GRU	FORMACIÓN ESPECÍFICA	REQUISITOS PARA SU DESEMPEÑO CARACTERÍSTICAS	OBSERVACIONES
12500	PERSONAL DE SERVICIOS AUXILIARES	14	A	E		LAS ESTABLECIDAS POR CONVENIO	FESTIVIDAD TURNICIDAD

CENTRO DE DESTINO: RESIDENCIA TIEMPO LIBRE "ORIHUELA DEL TREMEDAL" (TERUEL)

ORIHUELA DEL TREMEDA

NÚMERO RPT	DENOMINACIÓN	NV	TIP COM	GRU	FORMACIÓN ESPECÍFICA	REQUISITOS PARA SU DESEMPEÑO CARACTERÍSTICAS	OBSERVACIONES
51993	PERSONAL DE SERVICIOS AUXILIARES	14	A	E		LAS ESTABLECIDAS POR EL CONVENIO	TIEMPO PARCIAL FESTIVIDAD TURNICIDAD

DEPARTAMENTO: DEPARTAMENTO DE EDUCACION, UNIVERSIDAD, CULTURA Y DEPORTE

CENTRO DE DESTINO: SEC\_IES\_PIRÁMIDE ALMUDEVAR

NÚMERO RPT	DENOMINACIÓN	NV	TIP COM	GRU	FORMACIÓN ESPECÍFICA	REQUISITOS PARA SU DESEMPEÑO CARACTERÍSTICAS	OBSERVACIONES
14742	PERSONAL DE SERVICIOS AUXILIARES	14	A	E		LAS ESTABLECIDAS POR CONVENIO	

CENTRO DE DESTINO: IES\_DAMIÁN FORMENT ALCORISA

NÚMERO RPT	DENOMINACIÓN	NV	TIP COM	GRU	FORMACIÓN ESPECÍFICA	REQUISITOS PARA SU DESEMPEÑO CARACTERÍSTICAS	OBSERVACIONES
52026	PERSONAL DE SERVICIOS AUXILIARES	14	A	E		LAS ESTABLECIDAS POR CONVENIO	TIEMPO PARCIAL

CENTRO DE DESTINO: IES\_BAJO ARAGÓN ALCAÑIZ

NÚMERO RPT	DENOMINACIÓN	NV	TIP COM	GRU	FORMACIÓN ESPECÍFICA	REQUISITOS PARA SU DESEMPEÑO CARACTERÍSTICAS	OBSERVACIONES
14069	PERSONAL DE SERVICIOS AUXILIARES	14	A	E		LAS ESTABLECIDAS POR CONVENIO	TURNICIDAD ADSCRITO TAMBIEN AL CINTFP BAJO ARAGON

CENTRO DE DESTINO: SEC\_IES\_SEGUNDO DE CHOMÓN CANTAVIEJA

NÚMERO RPT	DENOMINACIÓN	NV	TIP COM	GRU	FORMACIÓN ESPECÍFICA	REQUISITOS PARA SU DESEMPEÑO CARACTERÍSTICAS	OBSERVACIONES
17660	PERSONAL DE SERVICIOS AUXILIARES	14	A	E		LAS ESTABLECIDAS POR CONVENIO	

CENTRO DE DESTINO: SEC\_IES\_BAJO CINCA MEQUINENZA

NÚMERO RPT	DENOMINACIÓN	NV	TIP COM	GRU	FORMACIÓN ESPECÍFICA	REQUISITOS PARA SU DESEMPEÑO CARACTERÍSTICAS	OBSERVACIONES
14484	PERSONAL DE SERVICIOS AUXILIARES	14	A	E		LAS ESTABLECIDAS POR CONVENIO	

ANEXO I  
RESULTAS ACCESOS 2014

DEPARTAMENTO: DEPARTAMENTO DE POLITICA TERRITORIAL E INTERIOR

CENTRO DE DESTINO: OFICINA DELEGADA FRAGA FRAGA

NÚMERO RPT	DENOMINACIÓN	NV	TIP COM	GRU	FORMACIÓN ESPECÍFICA	REQUISITOS PARA SU DESEMPEÑO CARACTERÍSTICAS	OBSERVACIONES
18634	PERSONAL DE SERVICIOS AUXILIARES	14	B	E		LAS ESTABLECIDAS POR CONVENIO	

CATEGORIA PROFESIONAL: PEÓN

DEPARTAMENTO: DEPARTAMENTO DE AGRICULTURA, GANADERIA Y MEDIO AMBIENTE  
CENTRO DE DESTINO: SERVICIO PROVINCIAL DE HUESCA HUESCA

NÚMERO RPT	DENOMINACIÓN	NV	TIP COM	GRU	FORMACIÓN ESPECÍFICA	REQUISITOS PARA SU DESEMPEÑO CARACTERÍSTICAS	OBSERVACIONES
8854	PEONA	13	A	E		LAS ESTABLECIDAS POR CONVENIO	MONZON

CATEGORIA PROFESIONAL: PERS. ESP. SER. DOMÉSTICOS

DEPARTAMENTO: DEPARTAMENTO DE AGRICULTURA, GANADERIA Y MEDIO AMBIENTE  
CENTRO DE DESTINO: INSTITUTO FORMACION AGROAMBIENTAL JACA JACA

NÚMERO RPT	DENOMINACIÓN	NV	TIP COM	GRU	FORMACIÓN ESPECÍFICA	REQUISITOS PARA SU DESEMPEÑO CARACTERÍSTICAS	OBSERVACIONES
8685	PERSONAL ESPECIALIZADO/A DE SERVICIOS DOMESTICOS	13	A	E		LAS ESTABLECIDAS POR CONVENIO	TURNICIDAD
8686	PERSONAL ESPECIALIZADO/A DE SERVICIOS DOMESTICOS	13	A	E		LAS ESTABLECIDAS POR CONVENIO	TURNICIDAD
18239	PERSONAL ESPECIALIZADO/A DE SERVICIOS DOMESTICOS	13	A	E		LAS ESTABLECIDAS POR CONVENIO	TURNICIDAD

CENTRO DE DESTINO: SERVICIO PROVINCIAL DE HUESCA HUESCA

NÚMERO RPT	DENOMINACIÓN	NV	TIP COM	GRU	FORMACIÓN ESPECÍFICA	REQUISITOS PARA SU DESEMPEÑO CARACTERÍSTICAS	OBSERVACIONES
8817	PERSONAL ESPECIALIZADO/A DE SERVICIOS DOMESTICOS	13	A	E		LAS ESTABLECIDAS POR CONVENIO	TIEMPO PARCIAL

DEPARTAMENTO: DEPARTAMENTO DE SANIDAD, BIENESTAR SOCIAL Y FAMILIA

CENTRO DE DESTINO: RESIDENCIA DE PERSONAS MAYORES CIUDAD DE HUESCA HUESCA

NÚMERO RPT	DENOMINACIÓN	NV	TIP COM	GRU	FORMACIÓN ESPECÍFICA	REQUISITOS PARA SU DESEMPEÑO CARACTERÍSTICAS	OBSERVACIONES
12430	PERSONAL ESPECIALIZADO/A DE SERVICIOS DOMESTICOS	13	A	E		LAS ESTABLECIDAS POR CONVENIO	FESTIVIDAD TURNICIDAD
12432	PERSONAL ESPECIALIZADO/A DE SERVICIOS DOMESTICOS	13	A	E		LAS ESTABLECIDAS POR CONVENIO	FESTIVIDAD TURNICIDAD
12438	PERSONAL ESPECIALIZADO/A DE SERVICIOS DOMESTICOS	13	A	E		LAS ESTABLECIDAS POR CONVENIO	FESTIVIDAD TURNICIDAD
12442	PERSONAL ESPECIALIZADO/A DE SERVICIOS DOMESTICOS	13	A	E		LAS ESTABLECIDAS POR CONVENIO	FESTIVIDAD TURNICIDAD
12443	PERSONAL ESPECIALIZADO/A DE SERVICIOS DOMESTICOS	13	A	E		LAS ESTABLECIDAS POR CONVENIO	FESTIVIDAD TURNICIDAD
12445	PERSONAL ESPECIALIZADO/A DE SERVICIOS DOMESTICOS	13	A	E		LAS ESTABLECIDAS POR CONVENIO	FESTIVIDAD TURNICIDAD



ANEXO I  
RESULTAS ACCESOS 2014

12448	PERSONAL ESPECIALIZADO/A DE SERVICIOS DOMESTICOS	13	A	E	LAS ESTABLECIDAS POR CONVENIO	FESTIVIDAD TURNICIDAD
12450	PERSONAL ESPECIALIZADO/A DE SERVICIOS DOMESTICOS	13	A	E	LAS ESTABLECIDAS POR CONVENIO	FESTIVIDAD TURNICIDAD
12454	PERSONAL ESPECIALIZADO/A DE SERVICIOS DOMESTICOS	13	A	E	LAS ESTABLECIDAS POR CONVENIO	FESTIVIDAD TURNICIDAD
12457	PERSONAL ESPECIALIZADO/A DE SERVICIOS DOMESTICOS	13	A	E	LAS ESTABLECIDAS POR CONVENIO	FESTIVIDAD TURNICIDAD
12459	PERSONAL ESPECIALIZADO/A DE SERVICIOS DOMESTICOS	13	A	E	LAS ESTABLECIDAS POR CONVENIO	FESTIVIDAD TURNICIDAD
12461	PERSONAL ESPECIALIZADO/A DE SERVICIOS DOMESTICOS	13	A	E	LAS ESTABLECIDAS POR CONVENIO	FESTIVIDAD TURNICIDAD
12462	PERSONAL ESPECIALIZADO/A DE SERVICIOS DOMESTICOS	13	A	E	LAS ESTABLECIDAS POR CONVENIO	FESTIVIDAD TURNICIDAD
12466	PERSONAL ESPECIALIZADO/A DE SERVICIOS DOMESTICOS	13	A	E	LAS ESTABLECIDAS POR CONVENIO	FESTIVIDAD TURNICIDAD
12468	PERSONAL ESPECIALIZADO/A DE SERVICIOS DOMESTICOS	13	A	E	LAS ESTABLECIDAS POR CONVENIO	FESTIVIDAD TURNICIDAD
12469	PERSONAL ESPECIALIZADO/A DE SERVICIOS DOMESTICOS	13	A	E	LAS ESTABLECIDAS POR CONVENIO	FESTIVIDAD TURNICIDAD
12470	PERSONAL ESPECIALIZADO/A DE SERVICIOS DOMESTICOS	13	A	E	LAS ESTABLECIDAS POR CONVENIO	FESTIVIDAD TURNICIDAD
15814	PERSONAL ESPECIALIZADO/A DE SERVICIOS DOMESTICOS	13	A	E	LAS ESTABLECIDAS POR CONVENIO	FESTIVIDAD TURNICIDAD
15818	PERSONAL ESPECIALIZADO/A DE SERVICIOS DOMESTICOS	13	A	E	LAS ESTABLECIDAS POR CONVENIO	FESTIVIDAD TURNICIDAD
15819	PERSONAL ESPECIALIZADO/A DE SERVICIOS DOMESTICOS	13	A	E	LAS ESTABLECIDAS POR CONVENIO	FESTIVIDAD TURNICIDAD
16800	PERSONAL ESPECIALIZADO/A DE SERVICIOS DOMESTICOS	13	A	E	LAS ESTABLECIDAS POR CONVENIO	FESTIVIDAD TURNICIDAD

CENTRO DE DESTINO: RESIDENCIA DE PERSONAS MAYORES SAGRADA FAMILIA (HUESCA)

HUESCA

NÚMERO RPT	DENOMINACIÓN	NV	TIP COM	GRU	FORMACIÓN ESPECÍFICA	REQUISITOS PARA SU DESEMPEÑO CARACTERÍSTICAS	OBSERVACIONES
10334	PERSONAL ESPECIALIZADO/A DE SERVICIOS DOMESTICOS	13	A	E		LAS ESTABLECIDAS POR CONVENIO	FESTIVIDAD TURNICIDAD
10399	PERSONAL ESPECIALIZADO/A DE SERVICIOS DOMESTICOS	13	A	E		LAS ESTABLECIDAS POR CONVENIO	FESTIVIDAD TURNICIDAD
10400	PERSONAL ESPECIALIZADO/A DE SERVICIOS DOMESTICOS	13	A	E		LAS ESTABLECIDAS POR CONVENIO	FESTIVIDAD TURNICIDAD
10405	PERSONAL ESPECIALIZADO/A DE SERVICIOS DOMESTICOS	13	A	E		LAS ESTABLECIDAS POR CONVENIO	FESTIVIDAD TURNICIDAD
10412	PERSONAL ESPECIALIZADO/A DE SERVICIOS DOMESTICOS	13	A	E		LAS ESTABLECIDAS POR CONVENIO	FESTIVIDAD TURNICIDAD
10413	PERSONAL ESPECIALIZADO/A DE SERVICIOS DOMESTICOS	13	A	E		LAS ESTABLECIDAS POR CONVENIO	FESTIVIDAD TURNICIDAD
10414	PERSONAL ESPECIALIZADO/A DE SERVICIOS DOMESTICOS	13	A	E		LAS ESTABLECIDAS POR CONVENIO	FESTIVIDAD TURNICIDAD
10421	PERSONAL ESPECIALIZADO/A DE SERVICIOS DOMESTICOS	13	A	E		LAS ESTABLECIDAS POR CONVENIO	FESTIVIDAD TURNICIDAD

ANEXO I  
RESULTAS ACCESOS 2014

10425	PERSONAL ESPECIALIZADO/A DE SERVICIOS DOMESTICOS	13	A	E	LAS ESTABLECIDAS POR CONVENIO	FESTIVIDAD TURNICIDAD
10427	PERSONAL ESPECIALIZADO/A DE SERVICIOS DOMESTICOS	13	A	E	LAS ESTABLECIDAS POR CONVENIO	FESTIVIDAD TURNICIDAD

CENTRO DE DESTINO: SERVICIO PROVINCIAL DE TERUEL      TERUEL

NÚMERO RPT	DENOMINACIÓN	NV	TIP COM	GRU	FORMACIÓN ESPECÍFICA	REQUISITOS PARA SU DESEMPEÑO CARACTERÍSTICAS	OBSERVACIONES
9619	PERSONAL ESPECIALIZADO/A DE SERVICIOS DOMESTICOS	13	A	E		LAS ESTABLECIDAS POR CONVENIO	

CENTRO DE DESTINO: RESIDENCIA DE PERSONAS MAYORES JAVALAMBRE TERUEL      TERUEL

NÚMERO RPT	DENOMINACIÓN	NV	TIP COM	GRU	FORMACIÓN ESPECÍFICA	REQUISITOS PARA SU DESEMPEÑO CARACTERÍSTICAS	OBSERVACIONES
12531	PERSONAL ESPECIALIZADO/A DE SERVICIOS DOMESTICOS	13	A	E		LAS ESTABLECIDAS POR CONVENIO	FESTIVIDAD TURNICIDAD
12601	PERSONAL ESPECIALIZADO/A DE SERVICIOS DOMESTICOS	13	A	E		LAS ESTABLECIDAS POR CONVENIO	FESTIVIDAD TURNICIDAD
12602	PERSONAL ESPECIALIZADO/A DE SERVICIOS DOMESTICOS	13	A	E		LAS ESTABLECIDAS POR CONVENIO	FESTIVIDAD TURNICIDAD
12604	PERSONAL ESPECIALIZADO/A DE SERVICIOS DOMESTICOS	13	A	E		LAS ESTABLECIDAS POR CONVENIO	FESTIVIDAD TURNICIDAD
12605	PERSONAL ESPECIALIZADO/A DE SERVICIOS DOMESTICOS	13	A	E		LAS ESTABLECIDAS POR CONVENIO	FESTIVIDAD TURNICIDAD
12609	PERSONAL ESPECIALIZADO/A DE SERVICIOS DOMESTICOS	13	A	E		LAS ESTABLECIDAS POR CONVENIO	FESTIVIDAD TURNICIDAD
12610	PERSONAL ESPECIALIZADO/A DE SERVICIOS DOMESTICOS	13	A	E		LAS ESTABLECIDAS POR CONVENIO	FESTIVIDAD TURNICIDAD
12611	PERSONAL ESPECIALIZADO/A DE SERVICIOS DOMESTICOS	13	A	E		LAS ESTABLECIDAS POR CONVENIO	FESTIVIDAD TURNICIDAD
12612	PERSONAL ESPECIALIZADO/A DE SERVICIOS DOMESTICOS	13	A	E		LAS ESTABLECIDAS POR CONVENIO	FESTIVIDAD TURNICIDAD
12614	PERSONAL ESPECIALIZADO/A DE SERVICIOS DOMESTICOS	13	A	E		LAS ESTABLECIDAS POR CONVENIO	FESTIVIDAD TURNICIDAD
12615	PERSONAL ESPECIALIZADO/A DE SERVICIOS DOMESTICOS	13	A	E		LAS ESTABLECIDAS POR CONVENIO	FESTIVIDAD TURNICIDAD
12617	PERSONAL ESPECIALIZADO/A DE SERVICIOS DOMESTICOS	13	A	E		LAS ESTABLECIDAS POR CONVENIO	FESTIVIDAD TURNICIDAD
12618	PERSONAL ESPECIALIZADO/A DE SERVICIOS DOMESTICOS	13	A	E		LAS ESTABLECIDAS POR CONVENIO	FESTIVIDAD TURNICIDAD
12623	PERSONAL ESPECIALIZADO/A DE SERVICIOS DOMESTICOS	13	A	E		LAS ESTABLECIDAS POR CONVENIO	FESTIVIDAD TURNICIDAD
12625	PERSONAL ESPECIALIZADO/A DE SERVICIOS DOMESTICOS	13	A	E		LAS ESTABLECIDAS POR CONVENIO	FESTIVIDAD TURNICIDAD
12626	PERSONAL ESPECIALIZADO/A DE SERVICIOS DOMESTICOS	13	A	E		LAS ESTABLECIDAS POR CONVENIO	FESTIVIDAD TURNICIDAD
12627	PERSONAL ESPECIALIZADO/A DE SERVICIOS DOMESTICOS	13	A	E		LAS ESTABLECIDAS POR CONVENIO	FESTIVIDAD TURNICIDAD
12629	PERSONAL ESPECIALIZADO/A DE SERVICIOS DOMESTICOS	13	A	E		LAS ESTABLECIDAS POR CONVENIO	FESTIVIDAD TURNICIDAD



ANEXO I  
RESULTAS ACCESOS 2014

12669	PERSONAL ESPECIALIZADO/A DE SERVICIOS DOMESTICOS	13	A	E	LAS ESTABLECIDAS POR CONVENIO	FESTIVIDAD TURNICIDAD
12672	PERSONAL ESPECIALIZADO/A DE SERVICIOS DOMESTICOS	13	A	E	LAS ESTABLECIDAS POR CONVENIO	FESTIVIDAD TURNICIDAD
12673	PERSONAL ESPECIALIZADO/A DE SERVICIOS DOMESTICOS	13	A	E	LAS ESTABLECIDAS POR CONVENIO	FESTIVIDAD TURNICIDAD
12674	PERSONAL ESPECIALIZADO/A DE SERVICIOS DOMESTICOS	13	A	E	LAS ESTABLECIDAS POR CONVENIO	FESTIVIDAD TURNICIDAD
12675	PERSONAL ESPECIALIZADO/A DE SERVICIOS DOMESTICOS	13	A	E	LAS ESTABLECIDAS POR CONVENIO	FESTIVIDAD TURNICIDAD
12676	PERSONAL ESPECIALIZADO/A DE SERVICIOS DOMESTICOS	13	A	E	LAS ESTABLECIDAS POR CONVENIO	FESTIVIDAD TURNICIDAD
15822	PERSONAL ESPECIALIZADO/A DE SERVICIOS DOMESTICOS	13	A	E	LAS ESTABLECIDAS POR CONVENIO	FESTIVIDAD TURNICIDAD
15823	PERSONAL ESPECIALIZADO/A DE SERVICIOS DOMESTICOS	13	A	E	LAS ESTABLECIDAS POR CONVENIO	FESTIVIDAD TURNICIDAD
15824	PERSONAL ESPECIALIZADO/A DE SERVICIOS DOMESTICOS	13	A	E	LAS ESTABLECIDAS POR CONVENIO	FESTIVIDAD TURNICIDAD
18801	PERSONAL ESPECIALIZADO/A DE SERVICIOS DOMESTICOS	13	A	E	LAS ESTABLECIDAS POR CONVENIO	FESTIVIDAD TURNICIDAD

CENTRO DE DESTINO: RESIDENCIA DE PERSONAS MAYORES UTRILLAS      UTRILLAS

NÚMERO RPT	DENOMINACIÓN	NV	TIP COM	GRU	FORMACIÓN ESPECÍFICA	REQUISITOS PARA SU DESEMPEÑO CARACTERÍSTICAS	OBSERVACIONES
12698	PERSONAL ESPECIALIZADO/A DE SERVICIOS DOMESTICOS	13	A	E		LAS ESTABLECIDAS POR CONVENIO	FESTIVIDAD TURNICIDAD
12699	PERSONAL ESPECIALIZADO/A DE SERVICIOS DOMESTICOS	13	A	E		LAS ESTABLECIDAS POR CONVENIO	FESTIVIDAD TURNICIDAD
12701	PERSONAL ESPECIALIZADO/A DE SERVICIOS DOMESTICOS	13	A	E		LAS ESTABLECIDAS POR CONVENIO	FESTIVIDAD TURNICIDAD
12702	PERSONAL ESPECIALIZADO/A DE SERVICIOS DOMESTICOS	13	A	E		LAS ESTABLECIDAS POR CONVENIO	FESTIVIDAD TURNICIDAD
12704	PERSONAL ESPECIALIZADO/A DE SERVICIOS DOMESTICOS	13	A	E		LAS ESTABLECIDAS POR CONVENIO	FESTIVIDAD TURNICIDAD
12705	PERSONAL ESPECIALIZADO/A DE SERVICIOS DOMESTICOS	13	A	E		LAS ESTABLECIDAS POR CONVENIO	FESTIVIDAD TURNICIDAD
12706	PERSONAL ESPECIALIZADO/A DE SERVICIOS DOMESTICOS	13	A	E		LAS ESTABLECIDAS POR CONVENIO	FESTIVIDAD TURNICIDAD
12707	PERSONAL ESPECIALIZADO/A DE SERVICIOS DOMESTICOS	13	A	E		LAS ESTABLECIDAS POR CONVENIO	FESTIVIDAD TURNICIDAD
12708	PERSONAL ESPECIALIZADO/A DE SERVICIOS DOMESTICOS	13	A	E		LAS ESTABLECIDAS POR CONVENIO	FESTIVIDAD TURNICIDAD
12709	PERSONAL ESPECIALIZADO/A DE SERVICIOS DOMESTICOS	13	A	E		LAS ESTABLECIDAS POR CONVENIO	FESTIVIDAD TURNICIDAD
12710	PERSONAL ESPECIALIZADO/A DE SERVICIOS DOMESTICOS	13	A	E		LAS ESTABLECIDAS POR CONVENIO	FESTIVIDAD TURNICIDAD
15825	PERSONAL ESPECIALIZADO/A DE SERVICIOS DOMESTICOS	13	A	E		LAS ESTABLECIDAS POR CONVENIO	FESTIVIDAD TURNICIDAD

ANEXO I  
RESULTAS ACCESOS 2014

CENTRO DE DESTINO: RESIDENCIA DE PERSONAS MAYORES ALBARRACIN      ALBARRACIN

NÚMERO RPT	DENOMINACIÓN	NV	TIP COM	GRU	FORMACIÓN ESPECÍFICA	REQUISITOS PARA SU DESEMPEÑO CARACTERÍSTICAS	OBSERVACIONES
10621	PERSONAL ESPECIALIZADO/A DE SERVICIOS DOMESTICOS	13	A	E		LAS ESTABLECIDAS POR CONVENIO	FESTIVIDAD TURNICIDAD
10623	PERSONAL ESPECIALIZADO/A DE SERVICIOS DOMESTICOS	13	A	E		LAS ESTABLECIDAS POR CONVENIO	FESTIVIDAD TURNICIDAD
10627	PERSONAL ESPECIALIZADO/A DE SERVICIOS DOMESTICOS	13	A	E		LAS ESTABLECIDAS POR CONVENIO	FESTIVIDAD TURNICIDAD
10628	PERSONAL ESPECIALIZADO/A DE SERVICIOS DOMESTICOS	13	A	E		LAS ESTABLECIDAS POR CONVENIO	FESTIVIDAD TURNICIDAD
10630	PERSONAL ESPECIALIZADO/A DE SERVICIOS DOMESTICOS	13	A	E		LAS ESTABLECIDAS POR CONVENIO	FESTIVIDAD TURNICIDAD
15826	PERSONAL ESPECIALIZADO/A DE SERVICIOS DOMESTICOS	13	A	E		LAS ESTABLECIDAS POR CONVENIO	FESTIVIDAD TURNICIDAD
17357	PERSONAL ESPECIALIZADO/A DE SERVICIOS DOMESTICOS	13	A	E		LAS ESTABLECIDAS POR CONVENIO	FESTIVIDAD TURNICIDAD
17358	PERSONAL ESPECIALIZADO/A DE SERVICIOS DOMESTICOS	13	A	E		LAS ESTABLECIDAS POR CONVENIO	FESTIVIDAD TURNICIDAD
17359	PERSONAL ESPECIALIZADO/A DE SERVICIOS DOMESTICOS	13	A	E		LAS ESTABLECIDAS POR CONVENIO	FESTIVIDAD TURNICIDAD

CENTRO DE DESTINO: CENTRO ASISTENCIAL EL PINAR (TERUEL)      TERUEL

NÚMERO RPT	DENOMINACIÓN	NV	TIP COM	GRU	FORMACIÓN ESPECÍFICA	REQUISITOS PARA SU DESEMPEÑO CARACTERÍSTICAS	OBSERVACIONES
10698	PERSONAL ESPECIALIZADO/A DE SERVICIOS DOMESTICOS	13	A	E		LAS ESTABLECIDAS POR CONVENIO	FESTIVIDAD TURNICIDAD
10705	PERSONAL ESPECIALIZADO/A DE SERVICIOS DOMESTICOS	13	A	E		LAS ESTABLECIDAS POR CONVENIO	FESTIVIDAD TURNICIDAD
10706	PERSONAL ESPECIALIZADO/A DE SERVICIOS DOMESTICOS	13	A	E		LAS ESTABLECIDAS POR CONVENIO	FESTIVIDAD TURNICIDAD
10707	PERSONAL ESPECIALIZADO/A DE SERVICIOS DOMESTICOS	13	A	E		LAS ESTABLECIDAS POR CONVENIO	FESTIVIDAD TURNICIDAD
10710	PERSONAL ESPECIALIZADO/A DE SERVICIOS DOMESTICOS	13	A	E		LAS ESTABLECIDAS POR CONVENIO	FESTIVIDAD TURNICIDAD
10712	PERSONAL ESPECIALIZADO/A DE SERVICIOS DOMESTICOS	13	A	E		LAS ESTABLECIDAS POR CONVENIO	FESTIVIDAD TURNICIDAD
10714	PERSONAL ESPECIALIZADO/A DE SERVICIOS DOMESTICOS	13	A	E		LAS ESTABLECIDAS POR CONVENIO	FESTIVIDAD TURNICIDAD
10721	PERSONAL ESPECIALIZADO/A DE SERVICIOS DOMESTICOS	13	A	E		LAS ESTABLECIDAS POR CONVENIO	FESTIVIDAD TURNICIDAD
10722	PERSONAL ESPECIALIZADO/A DE SERVICIOS DOMESTICOS	13	A	E		LAS ESTABLECIDAS POR CONVENIO	FESTIVIDAD TURNICIDAD
10726	PERSONAL ESPECIALIZADO/A DE SERVICIOS DOMESTICOS	13	A	E		LAS ESTABLECIDAS POR CONVENIO	FESTIVIDAD TURNICIDAD
10727	PERSONAL ESPECIALIZADO/A DE SERVICIOS DOMESTICOS	13	A	E		LAS ESTABLECIDAS POR CONVENIO	FESTIVIDAD TURNICIDAD
10732	PERSONAL ESPECIALIZADO/A DE SERVICIOS DOMESTICOS	13	A	E		LAS ESTABLECIDAS POR CONVENIO	FESTIVIDAD TURNICIDAD
10734	PERSONAL ESPECIALIZADO/A DE SERVICIOS DOMESTICOS	13	A	E		LAS ESTABLECIDAS POR CONVENIO	FESTIVIDAD TURNICIDAD

ANEXO I  
RESULTAS ACCESOS 2014

10735	PERSONAL ESPECIALIZADO/A DE SERVICIOS DOMESTICOS	13	A	E		LAS ESTABLECIDAS POR CONVENIO	FESTIVIDAD TURNICIDAD
10736	PERSONAL ESPECIALIZADO/A DE SERVICIOS DOMESTICOS	13	A	E		LAS ESTABLECIDAS POR CONVENIO	FESTIVIDAD TURNICIDAD
10737	PERSONAL ESPECIALIZADO/A DE SERVICIOS DOMESTICOS	13	A	E		LAS ESTABLECIDAS POR CONVENIO	FESTIVIDAD TURNICIDAD

## CENTRO DE DESTINO: RESIDENCIA TIEMPO LIBRE "ORIHUELA DEL TREMEDAL" (TERUEL)

ORIHUELA DEL TREMEDA

NÚMERO RPT	DENOMINACIÓN	NV	TIP COM	GRU	FORMACIÓN ESPECÍFICA	REQUISITOS PARA SU DESEMPEÑO CARACTERÍSTICAS	OBSERVACIONES
10459	PERSONAL ESPECIALIZADO/A DE SERVICIOS DOMESTICOS	13	A	E		LAS ESTABLECIDAS POR CONVENIO	TIEMPO PARCIAL FESTIVIDAD TURNICIDAD
10460	PERSONAL ESPECIALIZADO/A DE SERVICIOS DOMESTICOS	13	A	E		LAS ESTABLECIDAS POR CONVENIO	TIEMPO PARCIAL FESTIVIDAD TURNICIDAD
10462	PERSONAL ESPECIALIZADO/A DE SERVICIOS DOMESTICOS	13	A	E		LAS ESTABLECIDAS POR CONVENIO	TIEMPO PARCIAL FESTIVIDAD TURNICIDAD
10463	PERSONAL ESPECIALIZADO/A DE SERVICIOS DOMESTICOS	13	A	E		LAS ESTABLECIDAS POR CONVENIO	TIEMPO PARCIAL FESTIVIDAD TURNICIDAD
10466	PERSONAL ESPECIALIZADO/A DE SERVICIOS DOMESTICOS	13	A	E		LAS ESTABLECIDAS POR CONVENIO	TIEMPO PARCIAL FESTIVIDAD TURNICIDAD
10467	PERSONAL ESPECIALIZADO/A DE SERVICIOS DOMESTICOS	13	A	E		LAS ESTABLECIDAS POR CONVENIO	TIEMPO PARCIAL FESTIVIDAD TURNICIDAD
10471	PERSONAL ESPECIALIZADO/A DE SERVICIOS DOMESTICOS	13	A	E		LAS ESTABLECIDAS POR CONVENIO	TIEMPO PARCIAL FESTIVIDAD TURNICIDAD

## CENTRO DE DESTINO: SERVICIO PROVINCIAL DE ZARAGOZA

ZARAGOZA

NÚMERO RPT	DENOMINACIÓN	NV	TIP COM	GRU	FORMACIÓN ESPECÍFICA	REQUISITOS PARA SU DESEMPEÑO CARACTERÍSTICAS	OBSERVACIONES
9629	PERSONAL ESPECIALIZADO/A DE SERVICIOS DOMESTICOS	13	A	E		LAS ESTABLECIDAS POR CONVENIO	

## CENTRO DE DESTINO: ESPACIO JOVEN "BALTASAR GRACIAN" (ZARAGOZA)

ZARAGOZA

NÚMERO RPT	DENOMINACIÓN	NV	TIP COM	GRU	FORMACIÓN ESPECÍFICA	REQUISITOS PARA SU DESEMPEÑO CARACTERÍSTICAS	OBSERVACIONES
9702	PERSONAL ESPECIALIZADO/A DE SERVICIOS DOMESTICOS	13	A	E	CARNE DE MANIPULADOR DE ALIMENTOS	LAS ESTABLECIDAS POR CONVENIO	TIEMPO PARCIAL TURNICIDAD
9705	PERSONAL ESPECIALIZADO/A DE SERVICIOS DOMESTICOS	13	A	E	CARNE DE MANIPULADOR DE ALIMENTOS	LAS ESTABLECIDAS POR CONVENIO	TIEMPO PARCIAL FESTIVIDAD TURNICIDAD
9708	PERSONAL ESPECIALIZADO/A DE SERVICIOS DOMESTICOS	13	A	E	CARNE DE MANIPULADOR DE ALIMENTOS	LAS ESTABLECIDAS POR CONVENIO	TIEMPO PARCIAL TURNICIDAD
9709	PERSONAL ESPECIALIZADO/A DE SERVICIOS DOMESTICOS	13	A	E	CARNE DE MANIPULADOR DE ALIMENTOS	LAS ESTABLECIDAS POR CONVENIO	FESTIVIDAD TURNICIDAD

## CENTRO DE DESTINO: RESIDENCIA JUVENIL "RAMON Y CAJAL" LA ALMUNIA

ALMUNIA DE DOÑA GODI

NÚMERO RPT	DENOMINACIÓN	NV	TIP COM	GRU	FORMACIÓN ESPECÍFICA	REQUISITOS PARA SU DESEMPEÑO CARACTERÍSTICAS	OBSERVACIONES
9801	PERSONAL ESPECIALIZADO/A DE SERVICIOS DOMESTICOS	13	A	E	CARNÉ DE MANIPULADOR DE ALIMENTOS	LAS ESTABLECIDAS POR CONVENIO	TURNICIDAD

ANEXO I  
RESULTAS ACCESOS 2014

9804	PERSONAL ESPECIALIZADO/A DE SERVICIOS DOMESTICOS	13	A	E	CARNÉ DE MANIPULADOR DE ALIMENTOS	LAS ESTABLECIDAS POR CONVENIO	TIEMPO PARCIAL TURNICIDAD
------	--	----	---	---	-----------------------------------	-------------------------------	---------------------------

**CENTRO DE DESTINO: DIRECCION PROVINCIAL DE ZARAGOZA      ZARAGOZA**

NÚMERO RPT	DENOMINACIÓN	NV	TIP COM	GRU	FORMACIÓN ESPECÍFICA	REQUISITOS PARA SU DESEMPEÑO CARACTERÍSTICAS	OBSERVACIONES
10524	PERSONAL ESPECIALIZADO/A DE SERVICIOS DOMESTICOS	13	A	E		LAS ESTABLECIDAS POR CONVENIO	TURNICIDAD

**CENTRO DE DESTINO: RESIDENCIA DE PERSONAS MAYORES BORJA      BORJA**

NÚMERO RPT	DENOMINACIÓN	NV	TIP COM	GRU	FORMACIÓN ESPECÍFICA	REQUISITOS PARA SU DESEMPEÑO CARACTERÍSTICAS	OBSERVACIONES
12777	PERSONAL ESPECIALIZADO/A DE SERVICIOS DOMESTICOS	13	A	E		LAS ESTABLECIDAS POR CONVENIO	FESTIVIDAD TURNICIDAD
12779	PERSONAL ESPECIALIZADO/A DE SERVICIOS DOMESTICOS	13	A	E		LAS ESTABLECIDAS POR CONVENIO	FESTIVIDAD TURNICIDAD
12782	PERSONAL ESPECIALIZADO/A DE SERVICIOS DOMESTICOS	13	A	E		LAS ESTABLECIDAS POR CONVENIO	FESTIVIDAD TURNICIDAD
12783	PERSONAL ESPECIALIZADO/A DE SERVICIOS DOMESTICOS	13	A	E		LAS ESTABLECIDAS POR CONVENIO	FESTIVIDAD TURNICIDAD
12784	PERSONAL ESPECIALIZADO/A DE SERVICIOS DOMESTICOS	13	A	E		LAS ESTABLECIDAS POR CONVENIO	FESTIVIDAD TURNICIDAD
12785	PERSONAL ESPECIALIZADO/A DE SERVICIOS DOMESTICOS	13	A	E		LAS ESTABLECIDAS POR CONVENIO	FESTIVIDAD TURNICIDAD
12787	PERSONAL ESPECIALIZADO/A DE SERVICIOS DOMESTICOS	13	A	E		LAS ESTABLECIDAS POR CONVENIO	FESTIVIDAD TURNICIDAD
12789	PERSONAL ESPECIALIZADO/A DE SERVICIOS DOMESTICOS	13	A	E		LAS ESTABLECIDAS POR CONVENIO	FESTIVIDAD TURNICIDAD
12792	PERSONAL ESPECIALIZADO/A DE SERVICIOS DOMESTICOS	13	A	E		LAS ESTABLECIDAS POR CONVENIO	FESTIVIDAD TURNICIDAD
12793	PERSONAL ESPECIALIZADO/A DE SERVICIOS DOMESTICOS	13	A	E		LAS ESTABLECIDAS POR CONVENIO	FESTIVIDAD TURNICIDAD
12795	PERSONAL ESPECIALIZADO/A DE SERVICIOS DOMESTICOS	13	A	E		LAS ESTABLECIDAS POR CONVENIO	FESTIVIDAD TURNICIDAD
12796	PERSONAL ESPECIALIZADO/A DE SERVICIOS DOMESTICOS	13	A	E		LAS ESTABLECIDAS POR CONVENIO	FESTIVIDAD TURNICIDAD
12797	PERSONAL ESPECIALIZADO/A DE SERVICIOS DOMESTICOS	13	A	E		LAS ESTABLECIDAS POR CONVENIO	FESTIVIDAD TURNICIDAD
12798	PERSONAL ESPECIALIZADO/A DE SERVICIOS DOMESTICOS	13	A	E		LAS ESTABLECIDAS POR CONVENIO	FESTIVIDAD TURNICIDAD
12799	PERSONAL ESPECIALIZADO/A DE SERVICIOS DOMESTICOS	13	A	E		LAS ESTABLECIDAS POR CONVENIO	FESTIVIDAD TURNICIDAD
12800	PERSONAL ESPECIALIZADO/A DE SERVICIOS DOMESTICOS	13	A	E		LAS ESTABLECIDAS POR CONVENIO	FESTIVIDAD TURNICIDAD
12801	PERSONAL ESPECIALIZADO/A DE SERVICIOS DOMESTICOS	13	A	E		LAS ESTABLECIDAS POR CONVENIO	FESTIVIDAD TURNICIDAD
12802	PERSONAL ESPECIALIZADO/A DE SERVICIOS DOMESTICOS	13	A	E		LAS ESTABLECIDAS POR CONVENIO	FESTIVIDAD TURNICIDAD
12803	PERSONAL ESPECIALIZADO/A DE SERVICIOS DOMESTICOS	13	A	E		LAS ESTABLECIDAS POR CONVENIO	FESTIVIDAD TURNICIDAD

ANEXO I  
RESULTAS ACCESOS 2014

12807	PERSONAL ESPECIALIZADO/A DE SERVICIOS DOMESTICOS	13	A	E		LAS ESTABLECIDAS POR CONVENIO	FESTIVIDAD TURNICIDAD
-------	--	----	---	---	--	-------------------------------	-----------------------

CENTRO DE DESTINO: CAMP ZARAGOZA ZARAGOZA

NÚMERO RPT	DENOMINACIÓN	NV	TIP COM	GRU	FORMACIÓN ESPECÍFICA	REQUISITOS PARA SU DESEMPEÑO CARACTERÍSTICAS	OBSERVACIONES
12555	PERSONAL ESPECIALIZADO/A DE SERVICIOS DOMESTICOS	13	A	E		LAS ESTABLECIDAS POR CONVENIO	FESTIVIDAD TURNICIDAD
12556	PERSONAL ESPECIALIZADO/A DE SERVICIOS DOMESTICOS	13	A	E		LAS ESTABLECIDAS POR CONVENIO	FESTIVIDAD TURNICIDAD

CENTRO DE DESTINO: RESIDENCIA DE PERSONAS MAYORES HOGAR DOZ (TARAZONA) TARAZONA

NÚMERO RPT	DENOMINACIÓN	NV	TIP COM	GRU	FORMACIÓN ESPECÍFICA	REQUISITOS PARA SU DESEMPEÑO CARACTERÍSTICAS	OBSERVACIONES
17089	PERSONAL ESPECIALIZADO/A DE SERVICIOS DOMESTICOS	13	A	E		LAS ESTABLECIDAS POR CONVENIO	FESTIVIDAD
17091	PERSONAL ESPECIALIZADO/A DE SERVICIOS DOMESTICOS	13	A	E		LAS ESTABLECIDAS POR CONVENIO	FESTIVIDAD
17093	PERSONAL ESPECIALIZADO/A DE SERVICIOS DOMESTICOS	13	A	E		LAS ESTABLECIDAS POR CONVENIO	FESTIVIDAD

CENTRO DE DESTINO: RESIDENCIA DE PERSONAS MAYORES "CALATAYUD" CALATAYUD

NÚMERO RPT	DENOMINACIÓN	NV	TIP COM	GRU	FORMACIÓN ESPECÍFICA	REQUISITOS PARA SU DESEMPEÑO CARACTERÍSTICAS	OBSERVACIONES
17098	PERSONAL ESPECIALIZADO/A DE SERVICIOS DOMESTICOS	13	A	E		LAS ESTABLECIDAS POR CONVENIO	FESTIVIDAD
17099	PERSONAL ESPECIALIZADO/A DE SERVICIOS DOMESTICOS	13	A	E		LAS ESTABLECIDAS POR CONVENIO	FESTIVIDAD
17100	PERSONAL ESPECIALIZADO/A DE SERVICIOS DOMESTICOS	13	A	E		LAS ESTABLECIDAS POR CONVENIO	FESTIVIDAD
17101	PERSONAL ESPECIALIZADO/A DE SERVICIOS DOMESTICOS	13	A	E		LAS ESTABLECIDAS POR CONVENIO	FESTIVIDAD
17102	PERSONAL ESPECIALIZADO/A DE SERVICIOS DOMESTICOS	13	A	E		LAS ESTABLECIDAS POR CONVENIO	FESTIVIDAD

DEPARTAMENTO: DEPARTAMENTO DE EDUCACION, UNIVERSIDAD, CULTURA Y DEPORTE

CENTRO DE DESTINO: IES\_HERMANOS ARGENSOLA BARBASTRO

NÚMERO RPT	DENOMINACIÓN	NV	TIP COM	GRU	FORMACIÓN ESPECÍFICA	REQUISITOS PARA SU DESEMPEÑO CARACTERÍSTICAS	OBSERVACIONES
14108	PERSONAL ESPECIALIZADO/A DE SERVICIOS DOMESTICOS	13	A	E		LAS ESTABLECIDAS POR CONVENIO	

CENTRO DE DESTINO: CEIP\_VÍCTOR MENDOZA MENDOZA BINEFAR

NÚMERO RPT	DENOMINACIÓN	NV	TIP COM	GRU	FORMACIÓN ESPECÍFICA	REQUISITOS PARA SU DESEMPEÑO CARACTERÍSTICAS	OBSERVACIONES
52029	PERSONAL ESPECIALIZADO/A DE SERVICIOS DOMESTICOS	13	A	E		LAS ESTABLECIDAS POR CONVENIO	TIEMPO PARCIAL



ANEXO I  
RESULTAS ACCESOS 2014

CENTRO DE DESTINO: IES\_RAMÓN J. SENDER FRAGA

NÚMERO RPT	DENOMINACIÓN	NV	TIP COM	GRU	FORMACIÓN ESPECÍFICA	REQUISITOS PARA SU DESEMPEÑO CARACTERÍSTICAS	OBSERVACIONES
14196	PERSONAL ESPECIALIZADO/A DE SERVICIOS DOMESTICOS	13	A	E		LAS ESTABLECIDAS POR CONVENIO	
14198	PERSONAL ESPECIALIZADO/A DE SERVICIOS DOMESTICOS	13	A	E		LAS ESTABLECIDAS POR CONVENIO	

CENTRO DE DESTINO: IES\_BALTASAR GRACIÁN GRAUS

NÚMERO RPT	DENOMINACIÓN	NV	TIP COM	GRU	FORMACIÓN ESPECÍFICA	REQUISITOS PARA SU DESEMPEÑO CARACTERÍSTICAS	OBSERVACIONES
14201	PERSONAL ESPECIALIZADO/A DE SERVICIOS DOMESTICOS	13	A	E		LAS ESTABLECIDAS POR CONVENIO	
14203	PERSONAL ESPECIALIZADO/A DE SERVICIOS DOMESTICOS	13	A	E		LAS ESTABLECIDAS POR CONVENIO	

CENTRO DE DESTINO: CEIP\_SANCHO RAMÍREZ HUESCA

NÚMERO RPT	DENOMINACIÓN	NV	TIP COM	GRU	FORMACIÓN ESPECÍFICA	REQUISITOS PARA SU DESEMPEÑO CARACTERÍSTICAS	OBSERVACIONES
14852	PERSONAL ESPECIALIZADO/A DE SERVICIOS DOMESTICOS	13	A	E		LAS ESTABLECIDAS POR CONVENIO	TIEMPO PARCIAL

CENTRO DE DESTINO: IFPE\_MONTEARAGÓN HUESCA

NÚMERO RPT	DENOMINACIÓN	NV	TIP COM	GRU	FORMACIÓN ESPECÍFICA	REQUISITOS PARA SU DESEMPEÑO CARACTERÍSTICAS	OBSERVACIONES
39928	PERSONAL ESPECIALIZADO/A DE SERVICIOS DOMESTICOS	13	A	E		LAS ESTABLECIDAS POR CONVENIO	TURNICIDAD

CENTRO DE DESTINO: IES\_RAMÓN Y CAJAL HUESCA

NÚMERO RPT	DENOMINACIÓN	NV	TIP COM	GRU	FORMACIÓN ESPECÍFICA	REQUISITOS PARA SU DESEMPEÑO CARACTERÍSTICAS	OBSERVACIONES
14208	PERSONAL ESPECIALIZADO/A DE SERVICIOS DOMESTICOS	13	A	E		LAS ESTABLECIDAS POR CONVENIO	

CENTRO DE DESTINO: IES\_SIERRA DE GUARA HUESCA

NÚMERO RPT	DENOMINACIÓN	NV	TIP COM	GRU	FORMACIÓN ESPECÍFICA	REQUISITOS PARA SU DESEMPEÑO CARACTERÍSTICAS	OBSERVACIONES
13903	PERSONAL ESPECIALIZADO/A DE SERVICIOS DOMESTICOS	13	A	E		LAS ESTABLECIDAS POR CONVENIO	
14423	PERSONAL ESPECIALIZADO/A DE SERVICIOS DOMESTICOS	13	A	E		LAS ESTABLECIDAS POR CONVENIO	
14427	PERSONAL ESPECIALIZADO/A DE SERVICIOS DOMESTICOS	13	A	E		LAS ESTABLECIDAS POR CONVENIO	
48068	PERSONAL ESPECIALIZADO/A DE SERVICIOS DOMESTICOS	13	A	E		LAS ESTABLECIDAS POR CONVENIO	

ANEXO I  
RESULTAS ACCESOS 2014

CENTRO DE DESTINO: IES\_DOMINGO MIRAL JACA

NÚMERO RPT	DENOMINACIÓN	NV	TIP COM	GRU	FORMACIÓN ESPECÍFICA	REQUISITOS PARA SU DESEMPEÑO CARACTERÍSTICAS	OBSERVACIONES
14431	PERSONAL ESPECIALIZADO/A DE SERVICIOS DOMESTICOS	13	A	E		LAS ESTABLECIDAS POR CONVENIO	
14432	PERSONAL ESPECIALIZADO/A DE SERVICIOS DOMESTICOS	13	A	E		LAS ESTABLECIDAS POR CONVENIO	
14434	PERSONAL ESPECIALIZADO/A DE SERVICIOS DOMESTICOS	13	A	E		LAS ESTABLECIDAS POR CONVENIO	
18029	PERSONAL ESPECIALIZADO/A DE SERVICIOS DOMESTICOS	13	A	E		LAS ESTABLECIDAS POR CONVENIO	

CENTRO DE DESTINO: IES\_JOSÉ MOR DE FUENTES MONZON

NÚMERO RPT	DENOMINACIÓN	NV	TIP COM	GRU	FORMACIÓN ESPECÍFICA	REQUISITOS PARA SU DESEMPEÑO CARACTERÍSTICAS	OBSERVACIONES
14436	PERSONAL ESPECIALIZADO/A DE SERVICIOS DOMESTICOS	13	A	E		LAS ESTABLECIDAS POR CONVENIO	
14438	PERSONAL ESPECIALIZADO/A DE SERVICIOS DOMESTICOS	13	A	E		LAS ESTABLECIDAS POR CONVENIO	
14439	PERSONAL ESPECIALIZADO/A DE SERVICIOS DOMESTICOS	13	A	E		LAS ESTABLECIDAS POR CONVENIO	
14441	PERSONAL ESPECIALIZADO/A DE SERVICIOS DOMESTICOS	13	A	E		LAS ESTABLECIDAS POR CONVENIO	
14443	PERSONAL ESPECIALIZADO/A DE SERVICIOS DOMESTICOS	13	A	E		LAS ESTABLECIDAS POR CONVENIO	

CENTRO DE DESTINO: IES\_SAN ALBERTO MAGNO SABIÑANIGO

NÚMERO RPT	DENOMINACIÓN	NV	TIP COM	GRU	FORMACIÓN ESPECÍFICA	REQUISITOS PARA SU DESEMPEÑO CARACTERÍSTICAS	OBSERVACIONES
14445	PERSONAL ESPECIALIZADO/A DE SERVICIOS DOMESTICOS	13	A	E		LAS ESTABLECIDAS POR CONVENIO	
14446	PERSONAL ESPECIALIZADO/A DE SERVICIOS DOMESTICOS	13	A	E		LAS ESTABLECIDAS POR CONVENIO	
18025	PERSONAL ESPECIALIZADO/A DE SERVICIOS DOMESTICOS	13	A	E		LAS ESTABLECIDAS POR CONVENIO	

CENTRO DE DESTINO: IES\_MARTÍNEZ VARGAS BARBASTRO

NÚMERO RPT	DENOMINACIÓN	NV	TIP COM	GRU	FORMACIÓN ESPECÍFICA	REQUISITOS PARA SU DESEMPEÑO CARACTERÍSTICAS	OBSERVACIONES
14447	PERSONAL ESPECIALIZADO/A DE SERVICIOS DOMESTICOS	13	A	E		LAS ESTABLECIDAS POR CONVENIO	
14448	PERSONAL ESPECIALIZADO/A DE SERVICIOS DOMESTICOS	13	A	E		LAS ESTABLECIDAS POR CONVENIO	
14449	PERSONAL ESPECIALIZADO/A DE SERVICIOS DOMESTICOS	13	A	E		LAS ESTABLECIDAS POR CONVENIO	
14450	PERSONAL ESPECIALIZADO/A DE SERVICIOS DOMESTICOS	13	A	E		LAS ESTABLECIDAS POR CONVENIO	

ANEXO I  
RESULTAS ACCESOS 2014

CENTRO DE DESTINO: IES\_BAJO CINCA      FRAGA

NÚMERO RPT	DENOMINACIÓN	NV	TIP COM	GRU	FORMACIÓN ESPECÍFICA	REQUISITOS PARA SU DESEMPEÑO CARACTERÍSTICAS	OBSERVACIONES
14461	PERSONAL ESPECIALIZADO/A DE SERVICIOS DOMESTICOS	13	A	E		LAS ESTABLECIDAS POR CONVENIO	
14463	PERSONAL ESPECIALIZADO/A DE SERVICIOS DOMESTICOS	13	A	E		LAS ESTABLECIDAS POR CONVENIO	
14464	PERSONAL ESPECIALIZADO/A DE SERVICIOS DOMESTICOS	13	A	E		LAS ESTABLECIDAS POR CONVENIO	
18024	PERSONAL ESPECIALIZADO/A DE SERVICIOS DOMESTICOS	13	A	E		LAS ESTABLECIDAS POR CONVENIO	

CENTRO DE DESTINO: IES\_MONEGROS\_GASPAR LAX      SARIÑENA

NÚMERO RPT	DENOMINACIÓN	NV	TIP COM	GRU	FORMACIÓN ESPECÍFICA	REQUISITOS PARA SU DESEMPEÑO CARACTERÍSTICAS	OBSERVACIONES
14470	PERSONAL ESPECIALIZADO/A DE SERVICIOS DOMESTICOS	13	A	E		LAS ESTABLECIDAS POR CONVENIO	
14471	PERSONAL ESPECIALIZADO/A DE SERVICIOS DOMESTICOS	13	A	E		LAS ESTABLECIDAS POR CONVENIO	

CENTRO DE DESTINO: CINTFP\_SAN LORENZO      HUESCA

NÚMERO RPT	DENOMINACIÓN	NV	TIP COM	GRU	FORMACIÓN ESPECÍFICA	REQUISITOS PARA SU DESEMPEÑO CARACTERÍSTICAS	OBSERVACIONES
14100	PERSONAL ESPECIALIZADO/A DE SERVICIOS DOMESTICOS	13	A	E		LAS ESTABLECIDAS POR CONVENIO	TURNICIDAD

CENTRO DE DESTINO: CEE\_LA ALEGRÍA      MONZON

NÚMERO RPT	DENOMINACIÓN	NV	TIP COM	GRU	FORMACIÓN ESPECÍFICA	REQUISITOS PARA SU DESEMPEÑO CARACTERÍSTICAS	OBSERVACIONES
14849	PERSONAL ESPECIALIZADO/A DE SERVICIOS DOMESTICOS	13	A	E		LAS ESTABLECIDAS POR CONVENIO	TURNICIDAD
14850	PERSONAL ESPECIALIZADO/A DE SERVICIOS DOMESTICOS	13	A	E		LAS ESTABLECIDAS POR CONVENIO	TURNICIDAD
14851	PERSONAL ESPECIALIZADO/A DE SERVICIOS DOMESTICOS	13	A	E		LAS ESTABLECIDAS POR CONVENIO	TURNICIDAD
18063	PERSONAL ESPECIALIZADO/A DE SERVICIOS DOMESTICOS	13	A	E		LAS ESTABLECIDAS POR CONVENIO	TURNICIDAD

CENTRO DE DESTINO: EOJ\_DE HUESCA      HUESCA

NÚMERO RPT	DENOMINACIÓN	NV	TIP COM	GRU	FORMACIÓN ESPECÍFICA	REQUISITOS PARA SU DESEMPEÑO CARACTERÍSTICAS	OBSERVACIONES
13930	PERSONAL ESPECIALIZADO/A DE SERVICIOS DOMESTICOS	13	A	E		LAS ESTABLECIDAS POR CONVENIO	

ANEXO I  
RESULTAS ACCESOS 2014

CENTRO DE DESTINO: IES\_SIERRA DE SAN QUIÉZ      BINEFAR

NÚMERO RPT	DENOMINACIÓN	NV	TIP COM	GRU	FORMACIÓN ESPECÍFICA	REQUISITOS PARA SU DESEMPEÑO CARACTERÍSTICAS	OBSERVACIONES
14473	PERSONAL ESPECIALIZADO/A DE SERVICIOS DOMESTICOS	13	A	E		LAS ESTABLECIDAS POR CONVENIO	
14475	PERSONAL ESPECIALIZADO/A DE SERVICIOS DOMESTICOS	13	A	E		LAS ESTABLECIDAS POR CONVENIO	
14627	PERSONAL ESPECIALIZADO/A DE SERVICIOS DOMESTICOS	13	A	E		LAS ESTABLECIDAS POR CONVENIO	
18027	PERSONAL ESPECIALIZADO/A DE SERVICIOS DOMESTICOS	13	A	E		LAS ESTABLECIDAS POR CONVENIO	

CENTRO DE DESTINO: IES\_LA LLITERA      TAMARITE DE LITERA

NÚMERO RPT	DENOMINACIÓN	NV	TIP COM	GRU	FORMACIÓN ESPECÍFICA	REQUISITOS PARA SU DESEMPEÑO CARACTERÍSTICAS	OBSERVACIONES
14478	PERSONAL ESPECIALIZADO/A DE SERVICIOS DOMESTICOS	13	A	E		LAS ESTABLECIDAS POR CONVENIO	
14480	PERSONAL ESPECIALIZADO/A DE SERVICIOS DOMESTICOS	13	A	E		LAS ESTABLECIDAS POR CONVENIO	

CENTRO DE DESTINO: IES\_SOBRARBE      AINSA

NÚMERO RPT	DENOMINACIÓN	NV	TIP COM	GRU	FORMACIÓN ESPECÍFICA	REQUISITOS PARA SU DESEMPEÑO CARACTERÍSTICAS	OBSERVACIONES
14489	PERSONAL ESPECIALIZADO/A DE SERVICIOS DOMESTICOS	13	A	E		LAS ESTABLECIDAS POR CONVENIO	

CENTRO DE DESTINO: CONSPROFMUS\_DE SABIÑÁNIGO      SABIÑÁNIGO

NÚMERO RPT	DENOMINACIÓN	NV	TIP COM	GRU	FORMACIÓN ESPECÍFICA	REQUISITOS PARA SU DESEMPEÑO CARACTERÍSTICAS	OBSERVACIONES
14859	PERSONAL ESPECIALIZADO/A DE SERVICIOS DOMESTICOS	13	A	E		LAS ESTABLECIDAS POR CONVENIO	

CENTRO DE DESTINO: CRA\_MONTEARAGÓN      CHIMILLAS

NÚMERO RPT	DENOMINACIÓN	NV	TIP COM	GRU	FORMACIÓN ESPECÍFICA	REQUISITOS PARA SU DESEMPEÑO CARACTERÍSTICAS	OBSERVACIONES
52028	PERSONAL ESPECIALIZADO/A DE SERVICIOS DOMESTICOS	13	A	E		LAS ESTABLECIDAS POR CONVENIO	ANGUES TIEMPO PARCIAL

CENTRO DE DESTINO: IES\_PIRINEOS      JACA

NÚMERO RPT	DENOMINACIÓN	NV	TIP COM	GRU	FORMACIÓN ESPECÍFICA	REQUISITOS PARA SU DESEMPEÑO CARACTERÍSTICAS	OBSERVACIONES
14492	PERSONAL ESPECIALIZADO/A DE SERVICIOS DOMESTICOS	13	A	E		LAS ESTABLECIDAS POR CONVENIO	
14493	PERSONAL ESPECIALIZADO/A DE SERVICIOS DOMESTICOS	13	A	E		LAS ESTABLECIDAS POR CONVENIO	

ANEXO I  
RESULTAS ACCESOS 2014

14495	PERSONAL ESPECIALIZADO/A DE SERVICIOS DOMESTICOS	13	A	E		LAS ESTABLECIDAS POR CONVENIO	
-------	--	----	---	---	--	-------------------------------	--

CENTRO DE DESTINO: CRA\_VIOLADA MONEGROS TARDIENTA

NÚMERO RPT	DENOMINACIÓN	NV	TIP COM	GRU	FORMACIÓN ESPECÍFICA	REQUISITOS PARA SU DESEMPEÑO CARACTERÍSTICAS	OBSERVACIONES
15634	PERSONAL ESPECIALIZADO/A DE SERVICIOS DOMESTICOS	13	A	E		LAS ESTABLECIDAS POR CONVENIO	TIEMPO PARCIAL

CENTRO DE DESTINO: IES\_DE CASTEJÓN DE SOS CASTEJON DE SOS

NÚMERO RPT	DENOMINACIÓN	NV	TIP COM	GRU	FORMACIÓN ESPECÍFICA	REQUISITOS PARA SU DESEMPEÑO CARACTERÍSTICAS	OBSERVACIONES
14842	PERSONAL ESPECIALIZADO/A DE SERVICIOS DOMESTICOS	13	A	E		LAS ESTABLECIDAS POR CONVENIO	

CENTRO DE DESTINO: IES\_MONTES NEGROS GRAÑEN

NÚMERO RPT	DENOMINACIÓN	NV	TIP COM	GRU	FORMACIÓN ESPECÍFICA	REQUISITOS PARA SU DESEMPEÑO CARACTERÍSTICAS	OBSERVACIONES
15841	PERSONAL ESPECIALIZADO/A DE SERVICIOS DOMESTICOS	13	A	E		LAS ESTABLECIDAS POR CONVENIO	

CENTRO DE DESTINO: IES\_CINCA\_ALCANADRE ALCOLEA DE CINCA

NÚMERO RPT	DENOMINACIÓN	NV	TIP COM	GRU	FORMACIÓN ESPECÍFICA	REQUISITOS PARA SU DESEMPEÑO CARACTERÍSTICAS	OBSERVACIONES
16155	PERSONAL ESPECIALIZADO/A DE SERVICIOS DOMESTICOS	13	A	E		LAS ESTABLECIDAS POR CONVENIO	

CENTRO DE DESTINO: EOJ\_RÍO VERO BARBASTRO

NÚMERO RPT	DENOMINACIÓN	NV	TIP COM	GRU	FORMACIÓN ESPECÍFICA	REQUISITOS PARA SU DESEMPEÑO CARACTERÍSTICAS	OBSERVACIONES
19644	PERSONAL ESPECIALIZADO/A DE SERVICIOS DOMESTICOS	13	A	E		LAS ESTABLECIDAS POR CONVENIO	

CENTRO DE DESTINO: INSTITUTO DE FORMACION PROFESIONAL ESPECIFICA (TERUEL) TERUEL

NÚMERO RPT	DENOMINACIÓN	NV	TIP COM	GRU	FORMACIÓN ESPECÍFICA	REQUISITOS PARA SU DESEMPEÑO CARACTERÍSTICAS	OBSERVACIONES
13515	PERSONAL ESPECIALIZADO/A DE SERVICIOS DOMESTICOS	13	A	E		LAS ESTABLECIDAS POR CONVENIO	TURNICIDAD
13693	PERSONAL ESPECIALIZADO/A DE SERVICIOS DOMESTICOS	13	A	E		LAS ESTABLECIDAS POR CONVENIO	TURNICIDAD
16121	PERSONAL ESPECIALIZADO/A DE SERVICIOS DOMESTICOS	13	A	E		LAS ESTABLECIDAS POR CONVENIO	TURNICIDAD
16122	PERSONAL ESPECIALIZADO/A DE SERVICIOS DOMESTICOS	13	A	E		LAS ESTABLECIDAS POR CONVENIO	TURNICIDAD

ANEXO I  
RESULTAS ACCESOS 2014

CENTRO DE DESTINO: IES\_VEGA DEL TURIA TERUEL

NÚMERO RPT	DENOMINACIÓN	NV	TIP COM	GRU	FORMACIÓN ESPECÍFICA	REQUISITOS PARA SU DESEMPEÑO CARACTERÍSTICAS	OBSERVACIONES
13990	PERSONAL ESPECIALIZADO/A DE SERVICIOS DOMESTICOS	13	A	E		LAS ESTABLECIDAS POR CONVENIO	
13993	PERSONAL ESPECIALIZADO/A DE SERVICIOS DOMESTICOS	13	A	E		LAS ESTABLECIDAS POR CONVENIO	
13994	PERSONAL ESPECIALIZADO/A DE SERVICIOS DOMESTICOS	13	A	E		LAS ESTABLECIDAS POR CONVENIO	
13996	PERSONAL ESPECIALIZADO/A DE SERVICIOS DOMESTICOS	13	A	E		LAS ESTABLECIDAS POR CONVENIO	

CENTRO DE DESTINO: EH\_DE CANTAVIEJA CANTAVIEJA

NÚMERO RPT	DENOMINACIÓN	NV	TIP COM	GRU	FORMACIÓN ESPECÍFICA	REQUISITOS PARA SU DESEMPEÑO CARACTERÍSTICAS	OBSERVACIONES
16170	PERSONAL ESPECIALIZADO/A DE SERVICIOS DOMESTICOS	13	A	E		LAS ESTABLECIDAS POR CONVENIO	
18032	PERSONAL ESPECIALIZADO/A DE SERVICIOS DOMESTICOS	13	A	E		LAS ESTABLECIDAS POR CONVENIO	TIEMPO PARCIAL

CENTRO DE DESTINO: IES\_PEDRO LAÍN ENTRALGO HIJAR

NÚMERO RPT	DENOMINACIÓN	NV	TIP COM	GRU	FORMACIÓN ESPECÍFICA	REQUISITOS PARA SU DESEMPEÑO CARACTERÍSTICAS	OBSERVACIONES
14046	PERSONAL ESPECIALIZADO/A DE SERVICIOS DOMESTICOS	13	A	E		LAS ESTABLECIDAS POR CONVENIO	
16172	PERSONAL ESPECIALIZADO/A DE SERVICIOS DOMESTICOS	13	A	E		LAS ESTABLECIDAS POR CONVENIO	

CENTRO DE DESTINO: IES\_MATARRAÑA VALDERROBRES

NÚMERO RPT	DENOMINACIÓN	NV	TIP COM	GRU	FORMACIÓN ESPECÍFICA	REQUISITOS PARA SU DESEMPEÑO CARACTERÍSTICAS	OBSERVACIONES
14033	PERSONAL ESPECIALIZADO/A DE SERVICIOS DOMESTICOS	13	A	E		LAS ESTABLECIDAS POR CONVENIO	
14034	PERSONAL ESPECIALIZADO/A DE SERVICIOS DOMESTICOS	13	A	E		LAS ESTABLECIDAS POR CONVENIO	
14035	PERSONAL ESPECIALIZADO/A DE SERVICIOS DOMESTICOS	13	A	E		LAS ESTABLECIDAS POR CONVENIO	

CENTRO DE DESTINO: IES\_PABLO SERRANO ANDORRA

NÚMERO RPT	DENOMINACIÓN	NV	TIP COM	GRU	FORMACIÓN ESPECÍFICA	REQUISITOS PARA SU DESEMPEÑO CARACTERÍSTICAS	OBSERVACIONES
14036	PERSONAL ESPECIALIZADO/A DE SERVICIOS DOMESTICOS	13	A	E		LAS ESTABLECIDAS POR CONVENIO	
14037	PERSONAL ESPECIALIZADO/A DE SERVICIOS DOMESTICOS	13	A	E		LAS ESTABLECIDAS POR CONVENIO	
14038	PERSONAL ESPECIALIZADO/A DE SERVICIOS DOMESTICOS	13	A	E		LAS ESTABLECIDAS POR CONVENIO	

ANEXO I  
RESULTAS ACCESOS 2014

14039	PERSONAL ESPECIALIZADO/A DE SERVICIOS DOMESTICOS	13	A	E		LAS ESTABLECIDAS POR CONVENIO
14040	PERSONAL ESPECIALIZADO/A DE SERVICIOS DOMESTICOS	13	A	E		LAS ESTABLECIDAS POR CONVENIO
14041	PERSONAL ESPECIALIZADO/A DE SERVICIOS DOMESTICOS	13	A	E		LAS ESTABLECIDAS POR CONVENIO
14042	PERSONAL ESPECIALIZADO/A DE SERVICIOS DOMESTICOS	13	A	E		LAS ESTABLECIDAS POR CONVENIO
19840	PERSONAL ESPECIALIZADO/A DE SERVICIOS DOMESTICOS	13	A	E		LAS ESTABLECIDAS POR CONVENIO

CENTRO DE DESTINO: IES\_DAMIÁN FORMENT      ALCORISA

NÚMERO RPT	DENOMINACIÓN	NV	TIP COM	GRU	FORMACIÓN ESPECÍFICA	REQUISITOS PARA SU DESEMPEÑO CARACTERÍSTICAS	OBSERVACIONES
14047	PERSONAL ESPECIALIZADO/A DE SERVICIOS DOMESTICOS	13	A	E		LAS ESTABLECIDAS POR CONVENIO	
15560	PERSONAL ESPECIALIZADO/A DE SERVICIOS DOMESTICOS	13	A	E		LAS ESTABLECIDAS POR CONVENIO	

CENTRO DE DESTINO: IES\_VALLE DEL GUADALOPE      CALANDA

NÚMERO RPT	DENOMINACIÓN	NV	TIP COM	GRU	FORMACIÓN ESPECÍFICA	REQUISITOS PARA SU DESEMPEÑO CARACTERÍSTICAS	OBSERVACIONES
14048	PERSONAL ESPECIALIZADO/A DE SERVICIOS DOMESTICOS	13	A	E		LAS ESTABLECIDAS POR CONVENIO	
14049	PERSONAL ESPECIALIZADO/A DE SERVICIOS DOMESTICOS	13	A	E		LAS ESTABLECIDAS POR CONVENIO	

CENTRO DE DESTINO: IES\_GÚDAR\_JAVALAMBRE      MORA DE RUBIELOS

NÚMERO RPT	DENOMINACIÓN	NV	TIP COM	GRU	FORMACIÓN ESPECÍFICA	REQUISITOS PARA SU DESEMPEÑO CARACTERÍSTICAS	OBSERVACIONES
52024	PERSONAL ESPECIALIZADO/A DE SERVICIOS DOMESTICOS	13	A	E		LAS ESTABLECIDAS POR CONVENIO	

CENTRO DE DESTINO: IES\_SIERRA PALOMERA      CELLA

NÚMERO RPT	DENOMINACIÓN	NV	TIP COM	GRU	FORMACIÓN ESPECÍFICA	REQUISITOS PARA SU DESEMPEÑO CARACTERÍSTICAS	OBSERVACIONES
14052	PERSONAL ESPECIALIZADO/A DE SERVICIOS DOMESTICOS	13	A	E		LAS ESTABLECIDAS POR CONVENIO	
14053	PERSONAL ESPECIALIZADO/A DE SERVICIOS DOMESTICOS	13	A	E		LAS ESTABLECIDAS POR CONVENIO	

CENTRO DE DESTINO: IES\_BAJO ARAGÓN      ALCAÑIZ

NÚMERO RPT	DENOMINACIÓN	NV	TIP COM	GRU	FORMACIÓN ESPECÍFICA	REQUISITOS PARA SU DESEMPEÑO CARACTERÍSTICAS	OBSERVACIONES
14071	PERSONAL ESPECIALIZADO/A DE SERVICIOS DOMESTICOS	13	A	E		LAS ESTABLECIDAS POR CONVENIO	ADSCRITO TAMBIEN AL CINTFP BAJO ARAGON Y ESCUELA OFICIAL DE IDIOMAS

ANEXO I  
RESULTAS ACCESOS 2014

14072	PERSONAL ESPECIALIZADO/A DE SERVICIOS DOMESTICOS	13	A	E		LAS ESTABLECIDAS POR CONVENIO	ADSCRITO TAMBIEN AL CINTFP BAJO ARAGON
14074	PERSONAL ESPECIALIZADO/A DE SERVICIOS DOMESTICOS	13	A	E		LAS ESTABLECIDAS POR CONVENIO	ADSCRITO TAMBIEN AL CINTFP BAJO ARAGON
14076	PERSONAL ESPECIALIZADO/A DE SERVICIOS DOMESTICOS	13	A	E		LAS ESTABLECIDAS POR CONVENIO	ADSCRITO TAMBIEN AL CINTFP BAJO ARAGON
14077	PERSONAL ESPECIALIZADO/A DE SERVICIOS DOMESTICOS	13	A	E		LAS ESTABLECIDAS POR CONVENIO	ADSCRITO TAMBIEN AL CINTFP BAJO ARAGON
16174	PERSONAL ESPECIALIZADO/A DE SERVICIOS DOMESTICOS	13	A	E		LAS ESTABLECIDAS POR CONVENIO	ADSCRITO TAMBIEN AL CINTFP BAJO ARAGON

CENTRO DE DESTINO: SEC\_IES\_SEGUNDO DE CHOMÓN CANTAVIEJA

NÚMERO RPT	DENOMINACIÓN	NV	TIP COM	GRU	FORMACIÓN ESPECÍFICA	REQUISITOS PARA SU DESEMPEÑO CARACTERÍSTICAS	OBSERVACIONES
17202	PERSONAL ESPECIALIZADO/A DE SERVICIOS DOMESTICOS	13	A	E		LAS ESTABLECIDAS POR CONVENIO	

CENTRO DE DESTINO: IES\_DE ALBARRACÍN ALBARRACIN

NÚMERO RPT	DENOMINACIÓN	NV	TIP COM	GRU	FORMACIÓN ESPECÍFICA	REQUISITOS PARA SU DESEMPEÑO CARACTERÍSTICAS	OBSERVACIONES
17201	PERSONAL ESPECIALIZADO/A DE SERVICIOS DOMESTICOS	13	A	E		LAS ESTABLECIDAS POR CONVENIO	

CENTRO DE DESTINO: GUARDERIA INFANTIL SANTO ANGEL CUSTODIO ALCAÑIZ

NÚMERO RPT	DENOMINACIÓN	NV	TIP COM	GRU	FORMACIÓN ESPECÍFICA	REQUISITOS PARA SU DESEMPEÑO CARACTERÍSTICAS	OBSERVACIONES
9927	PERSONAL ESPECIALIZADO/A DE SERVICIOS DOMESTICOS	13	A	E		LAS ESTABLECIDAS POR CONVENIO	
9928	PERSONAL ESPECIALIZADO/A DE SERVICIOS DOMESTICOS	13	A	E		LAS ESTABLECIDAS POR CONVENIO	
9930	PERSONAL ESPECIALIZADO/A DE SERVICIOS DOMESTICOS	13	A	E		LAS ESTABLECIDAS POR CONVENIO	
9931	PERSONAL ESPECIALIZADO/A DE SERVICIOS DOMESTICOS	13	A	E		LAS ESTABLECIDAS POR CONVENIO	

CENTRO DE DESTINO: CRIE\_ALCORISA ALCORISA

NÚMERO RPT	DENOMINACIÓN	NV	TIP COM	GRU	FORMACIÓN ESPECÍFICA	REQUISITOS PARA SU DESEMPEÑO CARACTERÍSTICAS	OBSERVACIONES
18033	PERSONAL ESPECIALIZADO/A DE SERVICIOS DOMESTICOS	13	A	E		LAS ESTABLECIDAS POR CONVENIO	TIEMPO PARCIAL

CENTRO DE DESTINO: CRIE\_ALBARRACIN ALBARRACIN

NÚMERO RPT	DENOMINACIÓN	NV	TIP COM	GRU	FORMACIÓN ESPECÍFICA	REQUISITOS PARA SU DESEMPEÑO CARACTERÍSTICAS	OBSERVACIONES
14081	PERSONAL ESPECIALIZADO/A DE SERVICIOS DOMESTICOS	13	A	E		LAS ESTABLECIDAS POR CONVENIO	TIEMPO PARCIAL



ANEXO I  
RESULTAS ACCESOS 2014

CENTRO DE DESTINO: IES\_JUAN DE LANUZA      BORJA

NÚMERO RPT	DENOMINACIÓN	NV	TIP COM	GRU	FORMACIÓN ESPECÍFICA	REQUISITOS PARA SU DESEMPEÑO CARACTERÍSTICAS	OBSERVACIONES
14272	PERSONAL ESPECIALIZADO/A DE SERVICIOS DOMESTICOS	13	A	E		LAS ESTABLECIDAS POR CONVENIO	
14273	PERSONAL ESPECIALIZADO/A DE SERVICIOS DOMESTICOS	13	A	E		LAS ESTABLECIDAS POR CONVENIO	
52002	PERSONAL ESPECIALIZADO/A DE SERVICIOS DOMESTICOS	13	A	E		LAS ESTABLECIDAS POR CONVENIO	

CENTRO DE DESTINO: IES\_LEONARDO DE CHABACIER      CALATAYUD

NÚMERO RPT	DENOMINACIÓN	NV	TIP COM	GRU	FORMACIÓN ESPECÍFICA	REQUISITOS PARA SU DESEMPEÑO CARACTERÍSTICAS	OBSERVACIONES
14275	PERSONAL ESPECIALIZADO/A DE SERVICIOS DOMESTICOS	13	A	E		LAS ESTABLECIDAS POR CONVENIO	

CENTRO DE DESTINO: IES\_EMILIO JIMENO      CALATAYUD

NÚMERO RPT	DENOMINACIÓN	NV	TIP COM	GRU	FORMACIÓN ESPECÍFICA	REQUISITOS PARA SU DESEMPEÑO CARACTERÍSTICAS	OBSERVACIONES
14279	PERSONAL ESPECIALIZADO/A DE SERVICIOS DOMESTICOS	13	A	E		LAS ESTABLECIDAS POR CONVENIO	
14280	PERSONAL ESPECIALIZADO/A DE SERVICIOS DOMESTICOS	13	A	E		LAS ESTABLECIDAS POR CONVENIO	
14281	PERSONAL ESPECIALIZADO/A DE SERVICIOS DOMESTICOS	13	A	E		LAS ESTABLECIDAS POR CONVENIO	

CENTRO DE DESTINO: IES\_JOAQUÍN COSTA      CARIÑENA

NÚMERO RPT	DENOMINACIÓN	NV	TIP COM	GRU	FORMACIÓN ESPECÍFICA	REQUISITOS PARA SU DESEMPEÑO CARACTERÍSTICAS	OBSERVACIONES
14284	PERSONAL ESPECIALIZADO/A DE SERVICIOS DOMESTICOS	13	A	E		LAS ESTABLECIDAS POR CONVENIO	

CENTRO DE DESTINO: CEIP\_PEDRO SÁNCHEZ CIRUELO      DAROCA

NÚMERO RPT	DENOMINACIÓN	NV	TIP COM	GRU	FORMACIÓN ESPECÍFICA	REQUISITOS PARA SU DESEMPEÑO CARACTERÍSTICAS	OBSERVACIONES
14239	PERSONAL ESPECIALIZADO/A DE SERVICIOS DOMESTICOS	13	A	E		LAS ESTABLECIDAS POR CONVENIO	TIEMPO PARCIAL

CENTRO DE DESTINO: IES\_REYES CATÓLICOS      EJE DE LOS CABALLEROS

NÚMERO RPT	DENOMINACIÓN	NV	TIP COM	GRU	FORMACIÓN ESPECÍFICA	REQUISITOS PARA SU DESEMPEÑO CARACTERÍSTICAS	OBSERVACIONES
14286	PERSONAL ESPECIALIZADO/A DE SERVICIOS DOMESTICOS	13	A	E		LAS ESTABLECIDAS POR CONVENIO	
14291	PERSONAL ESPECIALIZADO/A DE SERVICIOS DOMESTICOS	13	A	E		LAS ESTABLECIDAS POR CONVENIO	

ANEXO I  
RESULTAS ACCESOS 2014

16190	PERSONAL ESPECIALIZADO/A DE SERVICIOS DOMESTICOS	13	A	E		LAS ESTABLECIDAS POR CONVENIO	
CENTRO DE DESTINO: EH_MANUELA PÉREZ DE BIEL      SOS DEL REY CATOLICO							
NÚMERO RPT	DENOMINACIÓN	NV	TIP COM	GRU	FORMACIÓN ESPECÍFICA	REQUISITOS PARA SU DESEMPEÑO CARACTERÍSTICAS	OBSERVACIONES
14242	PERSONAL ESPECIALIZADO/A DE SERVICIOS DOMESTICOS	13	A	E		LAS ESTABLECIDAS POR CONVENIO	TIEMPO PARCIAL
CENTRO DE DESTINO: IES_VIRGEN DEL PILAR      ZARAGOZA							
NÚMERO RPT	DENOMINACIÓN	NV	TIP COM	GRU	FORMACIÓN ESPECÍFICA	REQUISITOS PARA SU DESEMPEÑO CARACTERÍSTICAS	OBSERVACIONES
14298	PERSONAL ESPECIALIZADO/A DE SERVICIOS DOMESTICOS	13	A	E		LAS ESTABLECIDAS POR CONVENIO	
CENTRO DE DESTINO: IES_CORONA DE ARAGÓN      ZARAGOZA							
NÚMERO RPT	DENOMINACIÓN	NV	TIP COM	GRU	FORMACIÓN ESPECÍFICA	REQUISITOS PARA SU DESEMPEÑO CARACTERÍSTICAS	OBSERVACIONES
14303	PERSONAL ESPECIALIZADO/A DE SERVICIOS DOMESTICOS	13	A	E		LAS ESTABLECIDAS POR CONVENIO	ADSCRITO TAMBIEN A CPIFP CORONA DE ARAGON
CENTRO DE DESTINO: IES_RÍO ARBA      TAUSTE							
NÚMERO RPT	DENOMINACIÓN	NV	TIP COM	GRU	FORMACIÓN ESPECÍFICA	REQUISITOS PARA SU DESEMPEÑO CARACTERÍSTICAS	OBSERVACIONES
14342	PERSONAL ESPECIALIZADO/A DE SERVICIOS DOMESTICOS	13	A	E		LAS ESTABLECIDAS POR CONVENIO	
16183	PERSONAL ESPECIALIZADO/A DE SERVICIOS DOMESTICOS	13	A	E		LAS ESTABLECIDAS POR CONVENIO	
16184	PERSONAL ESPECIALIZADO/A DE SERVICIOS DOMESTICOS	13	A	E		LAS ESTABLECIDAS POR CONVENIO	
CENTRO DE DESTINO: IES_AVEMPACE      ZARAGOZA							
NÚMERO RPT	DENOMINACIÓN	NV	TIP COM	GRU	FORMACIÓN ESPECÍFICA	REQUISITOS PARA SU DESEMPEÑO CARACTERÍSTICAS	OBSERVACIONES
14501	PERSONAL ESPECIALIZADO/A DE SERVICIOS DOMESTICOS	13	A	E		LAS ESTABLECIDAS POR CONVENIO	
CENTRO DE DESTINO: IES_BENJAMÍN JARNÉS      FUENTES DE EBRO							
NÚMERO RPT	DENOMINACIÓN	NV	TIP COM	GRU	FORMACIÓN ESPECÍFICA	REQUISITOS PARA SU DESEMPEÑO CARACTERÍSTICAS	OBSERVACIONES
14504	PERSONAL ESPECIALIZADO/A DE SERVICIOS DOMESTICOS	13	A	E		LAS ESTABLECIDAS POR CONVENIO	TURNICIDAD
14505	PERSONAL ESPECIALIZADO/A DE SERVICIOS DOMESTICOS	13	A	E		LAS ESTABLECIDAS POR CONVENIO	TURNICIDAD
14506	PERSONAL ESPECIALIZADO/A DE SERVICIOS DOMESTICOS	13	A	E		LAS ESTABLECIDAS POR CONVENIO	TURNICIDAD

ANEXO I  
RESULTAS ACCESOS 2014

CENTRO DE DESTINO: IES\_GALLICUM      ZUERA

NÚMERO RPT	DENOMINACIÓN	NV	TIP COM	GRU	FORMACIÓN ESPECÍFICA	REQUISITOS PARA SU DESEMPEÑO CARACTERÍSTICAS	OBSERVACIONES
14516	PERSONAL ESPECIALIZADO/A DE SERVICIOS DOMESTICOS	13	A	E		LAS ESTABLECIDAS POR CONVENIO	
16185	PERSONAL ESPECIALIZADO/A DE SERVICIOS DOMESTICOS	13	A	E		LAS ESTABLECIDAS POR CONVENIO	

CENTRO DE DESTINO: IES\_PEDRO CERRADA      UTEBO

NÚMERO RPT	DENOMINACIÓN	NV	TIP COM	GRU	FORMACIÓN ESPECÍFICA	REQUISITOS PARA SU DESEMPEÑO CARACTERÍSTICAS	OBSERVACIONES
16191	PERSONAL ESPECIALIZADO/A DE SERVICIOS DOMESTICOS	13	A	E		LAS ESTABLECIDAS POR CONVENIO	
18015	PERSONAL ESPECIALIZADO/A DE SERVICIOS DOMESTICOS	13	A	E		LAS ESTABLECIDAS POR CONVENIO	

CENTRO DE DESTINO: IES\_PABLO SERRANO      ZARAGOZA

NÚMERO RPT	DENOMINACIÓN	NV	TIP COM	GRU	FORMACIÓN ESPECÍFICA	REQUISITOS PARA SU DESEMPEÑO CARACTERÍSTICAS	OBSERVACIONES
14521	PERSONAL ESPECIALIZADO/A DE SERVICIOS DOMESTICOS	13	A	E		LAS ESTABLECIDAS POR CONVENIO	

CENTRO DE DESTINO: IES\_MIRALBUENO      ZARAGOZA

NÚMERO RPT	DENOMINACIÓN	NV	TIP COM	GRU	FORMACIÓN ESPECÍFICA	REQUISITOS PARA SU DESEMPEÑO CARACTERÍSTICAS	OBSERVACIONES
14526	PERSONAL ESPECIALIZADO/A DE SERVICIOS DOMESTICOS	13	A	E		LAS ESTABLECIDAS POR CONVENIO	

CENTRO DE DESTINO: CONSSUPMUS\_DE ARAGÓN      ZARAGOZA

NÚMERO RPT	DENOMINACIÓN	NV	TIP COM	GRU	FORMACIÓN ESPECÍFICA	REQUISITOS PARA SU DESEMPEÑO CARACTERÍSTICAS	OBSERVACIONES
49340	PERSONAL ESPECIALIZADO/A DE SERVICIOS DOMESTICOS	13	A	E		LAS ESTABLECIDAS POR CONVENIO	TURNICIDAD

CENTRO DE DESTINO: IES\_SANTIAGO HERNÁNDEZ      ZARAGOZA

NÚMERO RPT	DENOMINACIÓN	NV	TIP COM	GRU	FORMACIÓN ESPECÍFICA	REQUISITOS PARA SU DESEMPEÑO CARACTERÍSTICAS	OBSERVACIONES
14544	PERSONAL ESPECIALIZADO/A DE SERVICIOS DOMESTICOS	13	A	E		LAS ESTABLECIDAS POR CONVENIO	
14545	PERSONAL ESPECIALIZADO/A DE SERVICIOS DOMESTICOS	13	A	E		LAS ESTABLECIDAS POR CONVENIO	
14546	PERSONAL ESPECIALIZADO/A DE SERVICIOS DOMESTICOS	13	A	E		LAS ESTABLECIDAS POR CONVENIO	

ANEXO I  
RESULTAS ACCESOS 2014

CENTRO DE DESTINO: IES\_CABAÑAS

ALMUNIA DE DOÑA GODINA (L)

NÚMERO RPT	DENOMINACIÓN	NV	TIP COM	GRU	FORMACIÓN ESPECÍFICA	REQUISITOS PARA SU DESEMPEÑO CARACTERÍSTICAS	OBSERVACIONES
18010	PERSONAL ESPECIALIZADO/A DE SERVICIOS DOMESTICOS	13	A	E		LAS ESTABLECIDAS POR CONVENIO	

CENTRO DE DESTINO: IES\_PILAR LORENGAR

ZARAGOZA

NÚMERO RPT	DENOMINACIÓN	NV	TIP COM	GRU	FORMACIÓN ESPECÍFICA	REQUISITOS PARA SU DESEMPEÑO CARACTERÍSTICAS	OBSERVACIONES
14558	PERSONAL ESPECIALIZADO/A DE SERVICIOS DOMESTICOS	13	A	E		LAS ESTABLECIDAS POR CONVENIO	TURNICIDAD

CENTRO DE DESTINO: CONSPROFMUS\_DE TARAZONA

TARAZONA

NÚMERO RPT	DENOMINACIÓN	NV	TIP COM	GRU	FORMACIÓN ESPECÍFICA	REQUISITOS PARA SU DESEMPEÑO CARACTERÍSTICAS	OBSERVACIONES
14723	PERSONAL ESPECIALIZADO/A DE SERVICIOS DOMESTICOS	13	A	E		LAS ESTABLECIDAS POR CONVENIO	

CENTRO DE DESTINO: IES\_SIERRA DE LA VIRGEN

ILLUECA

NÚMERO RPT	DENOMINACIÓN	NV	TIP COM	GRU	FORMACIÓN ESPECÍFICA	REQUISITOS PARA SU DESEMPEÑO CARACTERÍSTICAS	OBSERVACIONES
14566	PERSONAL ESPECIALIZADO/A DE SERVICIOS DOMESTICOS	13	A	E		LAS ESTABLECIDAS POR CONVENIO	

CENTRO DE DESTINO: IES\_MEDINA ALBAIDA

ZARAGOZA

NÚMERO RPT	DENOMINACIÓN	NV	TIP COM	GRU	FORMACIÓN ESPECÍFICA	REQUISITOS PARA SU DESEMPEÑO CARACTERÍSTICAS	OBSERVACIONES
14589	PERSONAL ESPECIALIZADO/A DE SERVICIOS DOMESTICOS	13	A	E		LAS ESTABLECIDAS POR CONVENIO	TURNICIDAD

CENTRO DE DESTINO: IES\_RODANAS

EPILA

NÚMERO RPT	DENOMINACIÓN	NV	TIP COM	GRU	FORMACIÓN ESPECÍFICA	REQUISITOS PARA SU DESEMPEÑO CARACTERÍSTICAS	OBSERVACIONES
14571	PERSONAL ESPECIALIZADO/A DE SERVICIOS DOMESTICOS	13	A	E		LAS ESTABLECIDAS POR CONVENIO	
14572	PERSONAL ESPECIALIZADO/A DE SERVICIOS DOMESTICOS	13	A	E		LAS ESTABLECIDAS POR CONVENIO	
16181	PERSONAL ESPECIALIZADO/A DE SERVICIOS DOMESTICOS	13	A	E		LAS ESTABLECIDAS POR CONVENIO	

CENTRO DE DESTINO: EOI\_DE TARAZONA

TARAZONA

NÚMERO RPT	DENOMINACIÓN	NV	TIP COM	GRU	FORMACIÓN ESPECÍFICA	REQUISITOS PARA SU DESEMPEÑO CARACTERÍSTICAS	OBSERVACIONES
14287	PERSONAL ESPECIALIZADO/A DE SERVICIOS DOMESTICOS	13	A	E		LAS ESTABLECIDAS POR CONVENIO	

ANEXO I  
RESULTAS ACCESOS 2014

CENTRO DE DESTINO: IES\_SIGLO XXI

PEDROLA

NÚMERO RPT	DENOMINACIÓN	NV	TIP COM	GRU	FORMACIÓN ESPECÍFICA	REQUISITOS PARA SU DESEMPEÑO CARACTERÍSTICAS	OBSERVACIONES
15577	PERSONAL ESPECIALIZADO/A DE SERVICIOS DOMESTICOS	13	A	E		LAS ESTABLECIDAS POR CONVENIO	
15578	PERSONAL ESPECIALIZADO/A DE SERVICIOS DOMESTICOS	13	A	E		LAS ESTABLECIDAS POR CONVENIO	
15579	PERSONAL ESPECIALIZADO/A DE SERVICIOS DOMESTICOS	13	A	E		LAS ESTABLECIDAS POR CONVENIO	
16182	PERSONAL ESPECIALIZADO/A DE SERVICIOS DOMESTICOS	13	A	E		LAS ESTABLECIDAS POR CONVENIO	
16188	PERSONAL ESPECIALIZADO/A DE SERVICIOS DOMESTICOS	13	A	E		LAS ESTABLECIDAS POR CONVENIO	

CENTRO DE DESTINO: IES\_ZAURÍN

ATECA

NÚMERO RPT	DENOMINACIÓN	NV	TIP COM	GRU	FORMACIÓN ESPECÍFICA	REQUISITOS PARA SU DESEMPEÑO CARACTERÍSTICAS	OBSERVACIONES
14577	PERSONAL ESPECIALIZADO/A DE SERVICIOS DOMESTICOS	13	A	E		LAS ESTABLECIDAS POR CONVENIO	TURNICIDAD
14578	PERSONAL ESPECIALIZADO/A DE SERVICIOS DOMESTICOS	13	A	E		LAS ESTABLECIDAS POR CONVENIO	TURNICIDAD
16187	PERSONAL ESPECIALIZADO/A DE SERVICIOS DOMESTICOS	13	A	E		LAS ESTABLECIDAS POR CONVENIO	TURNICIDAD
19384	PERSONAL ESPECIALIZADO/A DE SERVICIOS DOMESTICOS	13	A	E		LAS ESTABLECIDAS POR CONVENIO	TURNICIDAD

CENTRO DE DESTINO: IES\_TUBALCAÍN

TARAZONA

NÚMERO RPT	DENOMINACIÓN	NV	TIP COM	GRU	FORMACIÓN ESPECÍFICA	REQUISITOS PARA SU DESEMPEÑO CARACTERÍSTICAS	OBSERVACIONES
14293	PERSONAL ESPECIALIZADO/A DE SERVICIOS DOMESTICOS	13	A	E		LAS ESTABLECIDAS POR CONVENIO	
14579	PERSONAL ESPECIALIZADO/A DE SERVICIOS DOMESTICOS	13	A	E		LAS ESTABLECIDAS POR CONVENIO	
14580	PERSONAL ESPECIALIZADO/A DE SERVICIOS DOMESTICOS	13	A	E		LAS ESTABLECIDAS POR CONVENIO	
14581	PERSONAL ESPECIALIZADO/A DE SERVICIOS DOMESTICOS	13	A	E		LAS ESTABLECIDAS POR CONVENIO	
14582	PERSONAL ESPECIALIZADO/A DE SERVICIOS DOMESTICOS	13	A	E		LAS ESTABLECIDAS POR CONVENIO	
14583	PERSONAL ESPECIALIZADO/A DE SERVICIOS DOMESTICOS	13	A	E		LAS ESTABLECIDAS POR CONVENIO	

CENTRO DE DESTINO: IES\_MIGUEL CATALÁN

ZARAGOZA

NÚMERO RPT	DENOMINACIÓN	NV	TIP COM	GRU	FORMACIÓN ESPECÍFICA	REQUISITOS PARA SU DESEMPEÑO CARACTERÍSTICAS	OBSERVACIONES
14587	PERSONAL ESPECIALIZADO/A DE SERVICIOS DOMESTICOS	13	A	E		LAS ESTABLECIDAS POR CONVENIO	

ANEXO I  
RESULTAS ACCESOS 2014

CENTRO DE DESTINO: IES_RAMÓN Y CAJAL		ZARAGOZA					
NÚMERO RPT	DENOMINACIÓN	NV	TIP COM	GRU	FORMACIÓN ESPECÍFICA	REQUISITOS PARA SU DESEMPEÑO CARACTERÍSTICAS	OBSERVACIONES
14591	PERSONAL ESPECIALIZADO/A DE SERVICIOS DOMESTICOS	13	A	E		LAS ESTABLECIDAS POR CONVENIO	
CENTRO DE DESTINO: SEC_IES_MAR DE ARAGÓN		MAELLA					
NÚMERO RPT	DENOMINACIÓN	NV	TIP COM	GRU	FORMACIÓN ESPECÍFICA	REQUISITOS PARA SU DESEMPEÑO CARACTERÍSTICAS	OBSERVACIONES
14595	PERSONAL ESPECIALIZADO/A DE SERVICIOS DOMESTICOS	13	A	E		LAS ESTABLECIDAS POR CONVENIO	
CENTRO DE DESTINO: IES_VALLE DEL HUECHA		MALLEN					
NÚMERO RPT	DENOMINACIÓN	NV	TIP COM	GRU	FORMACIÓN ESPECÍFICA	REQUISITOS PARA SU DESEMPEÑO CARACTERÍSTICAS	OBSERVACIONES
14596	PERSONAL ESPECIALIZADO/A DE SERVICIOS DOMESTICOS	13	A	E		LAS ESTABLECIDAS POR CONVENIO	
16188	PERSONAL ESPECIALIZADO/A DE SERVICIOS DOMESTICOS	13	A	E		LAS ESTABLECIDAS POR CONVENIO	
CENTRO DE DESTINO: SEC_IES_BAJO CINCA		MEQUINENZA					
NÚMERO RPT	DENOMINACIÓN	NV	TIP COM	GRU	FORMACIÓN ESPECÍFICA	REQUISITOS PARA SU DESEMPEÑO CARACTERÍSTICAS	OBSERVACIONES
14597	PERSONAL ESPECIALIZADO/A DE SERVICIOS DOMESTICOS	13	A	E		LAS ESTABLECIDAS POR CONVENIO	
CENTRO DE DESTINO: SEC_IES_REYES CATÓLICOS		SADABA					
NÚMERO RPT	DENOMINACIÓN	NV	TIP COM	GRU	FORMACIÓN ESPECÍFICA	REQUISITOS PARA SU DESEMPEÑO CARACTERÍSTICAS	OBSERVACIONES
14634	PERSONAL ESPECIALIZADO/A DE SERVICIOS DOMESTICOS	13	A	E		LAS ESTABLECIDAS POR CONVENIO	
CENTRO DE DESTINO: SEC_IES_BENJAMÍN JARNÉS		SASTAGO					
NÚMERO RPT	DENOMINACIÓN	NV	TIP COM	GRU	FORMACIÓN ESPECÍFICA	REQUISITOS PARA SU DESEMPEÑO CARACTERÍSTICAS	OBSERVACIONES
14636	PERSONAL ESPECIALIZADO/A DE SERVICIOS DOMESTICOS	13	A	E		LAS ESTABLECIDAS POR CONVENIO	
CENTRO DE DESTINO: SEC_IES_MAR DE ARAGÓN		BUJARALAZ					
NÚMERO RPT	DENOMINACIÓN	NV	TIP COM	GRU	FORMACIÓN ESPECÍFICA	REQUISITOS PARA SU DESEMPEÑO CARACTERÍSTICAS	OBSERVACIONES
14638	PERSONAL ESPECIALIZADO/A DE SERVICIOS DOMESTICOS	13	A	E		LAS ESTABLECIDAS POR CONVENIO	

ANEXO I  
RESULTAS ACCESOS 2014

CENTRO DE DESTINO: IES\_MAR DE ARAGÓN CASPE

NÚMERO RPT	DENOMINACIÓN	NV	TIP COM	GRU	FORMACIÓN ESPECÍFICA	REQUISITOS PARA SU DESEMPEÑO CARACTERÍSTICAS	OBSERVACIONES
14593	PERSONAL ESPECIALIZADO/A DE SERVICIOS DOMESTICOS	13	A	E		LAS ESTABLECIDAS POR CONVENIO	

CENTRO DE DESTINO: EXT\_EOI\_DE ALCAÑIZ CASPE

NÚMERO RPT	DENOMINACIÓN	NV	TIP COM	GRU	FORMACIÓN ESPECÍFICA	REQUISITOS PARA SU DESEMPEÑO CARACTERÍSTICAS	OBSERVACIONES
17203	PERSONAL ESPECIALIZADO/A DE SERVICIOS DOMESTICOS	13	A	E		LAS ESTABLECIDAS POR CONVENIO	

CENTRO DE DESTINO: GUARDERIA INFANTIL NTRA.SEÑORA DEL CARMEN CALATAYUD

NÚMERO RPT	DENOMINACIÓN	NV	TIP COM	GRU	FORMACIÓN ESPECÍFICA	REQUISITOS PARA SU DESEMPEÑO CARACTERÍSTICAS	OBSERVACIONES
12938	PERSONAL ESPECIALIZADO/A DE SERVICIOS DOMESTICOS	13	A	E		LAS ESTABLECIDAS POR CONVENIO	
19383	PERSONAL ESPECIALIZADO/A DE SERVICIOS DOMESTICOS	13	A	E		LAS ESTABLECIDAS POR CONVENIO	

CENTRO DE DESTINO: GUARDERIA INFANTIL MONSALUD ZARAGOZA

NÚMERO RPT	DENOMINACIÓN	NV	TIP COM	GRU	FORMACIÓN ESPECÍFICA	REQUISITOS PARA SU DESEMPEÑO CARACTERÍSTICAS	OBSERVACIONES
9972	PERSONAL ESPECIALIZADO/A DE SERVICIOS DOMESTICOS	13	A	E		LAS ESTABLECIDAS POR CONVENIO	
9973	PERSONAL ESPECIALIZADO/A DE SERVICIOS DOMESTICOS	13	A	E		LAS ESTABLECIDAS POR CONVENIO	
9974	PERSONAL ESPECIALIZADO/A DE SERVICIOS DOMESTICOS	13	A	E		LAS ESTABLECIDAS POR CONVENIO	

CENTRO DE DESTINO: CIFE MARIA DE AVILA ZARAGOZA

NÚMERO RPT	DENOMINACIÓN	NV	TIP COM	GRU	FORMACIÓN ESPECÍFICA	REQUISITOS PARA SU DESEMPEÑO CARACTERÍSTICAS	OBSERVACIONES
15596	PERSONAL ESPECIALIZADO/A DE SERVICIOS DOMESTICOS	13	A	E		LAS ESTABLECIDAS POR CONVENIO	

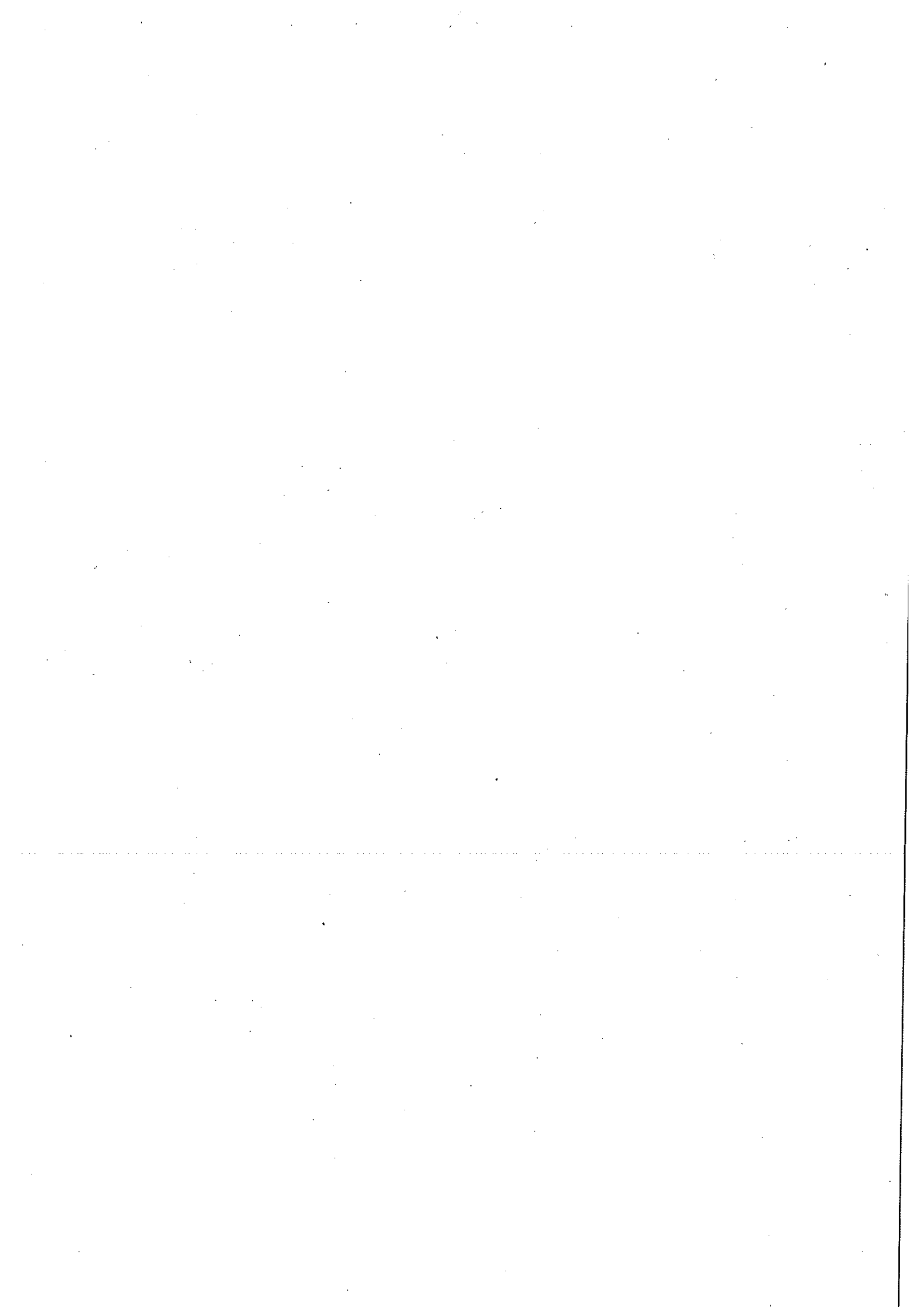



RESULTAS ACCESOS 2014

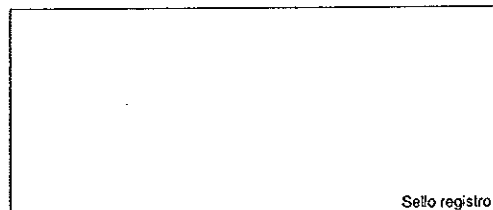

Sello registro

**1. DATOS PERSONALES**

NIF/NIE/PASAPORTE	Primer Apellido	Segundo Apellido	Nombre
Fecha Nacimiento	Nacimiento: Nación	Provincia de nacimiento	Localidad de nacimiento
Teléfono con prefijo	Sexo	Domicilio	Código Postal
Municipio	Provincia	Nación	
Correo electrónico	Permisos de Conducir A1 <input type="checkbox"/> A <input type="checkbox"/> B <input type="checkbox"/> C1 <input type="checkbox"/> C <input type="checkbox"/> D1 <input type="checkbox"/> D <input type="checkbox"/> BTP <input type="checkbox"/>		

**2. DATOS PROFESIONALES**

<b>Situación Activa</b>	
Categoría	
Oficio	
Centro de Trabajo	
Puesto Actual	
<b>Otras Situaciones</b>	
Situación	
Categoría / Oficio	
<b>Habilitaciones - Sólo se puede participar desde estos oficios (habilitados) en el turno de accesos y en resultas de accesos</b>	
Categoría	Oficio

En \_\_\_\_\_ a \_\_\_\_\_ de \_\_\_\_\_ del \_\_\_\_\_.

Firmado \_\_\_\_\_

DEPARTAMENTO DE HACIENDA Y ADMINISTRACIÓN PÚBLICA.  
DIRECCIÓN GENERAL DE LA FUNCIÓN PÚBLICA Y CALIDAD DE LOS SERVICIOS.

RESULTAS ACCESOS 2014	

**PUESTOS SELECCIONADOS**

ORDEN	CÓDIGO	DENOMINACIÓN PUESTO	LOCALIDAD
	DEPARTAMENTO		CENTRO DESTINO
1			
2			
3			
4			
5			
6			
7			
8			
9			
10			
11			
12			
13			
14			
15			
16			
17			
18			
19			
20			
21			
22			
23			
24			
25			
26			
27			
28			
29			
30			

### ANEXO III

- El presente Anexo deberá rellenarse únicamente si se aprecia algún error en los puestos desempeñados. Pueden consultarse en el Autoservicio del Empleado "Información puestos desempeñados".
- Deberá adjuntarse con la solicitud de participación en el turno de traslados.
- En el siguiente cuadro deberá marcarse el motivo de la alegación (pueden ser varios) y explicarse la misma. Recuérdese que deben aportarse los documentos justificativos de las modificaciones que se pretenden.

Analizada la información contenida en el apartado "Información puestos desempeñados" del Autoservicio del Empleado, se presentan las siguientes alegaciones:

- faltan los siguientes períodos
- los siguientes períodos tienen errónea la categoría/oficio
- hay errores en fechas
- otros motivos

Explicación de las alegaciones que se presentan y que se acreditan documentalmente:

